

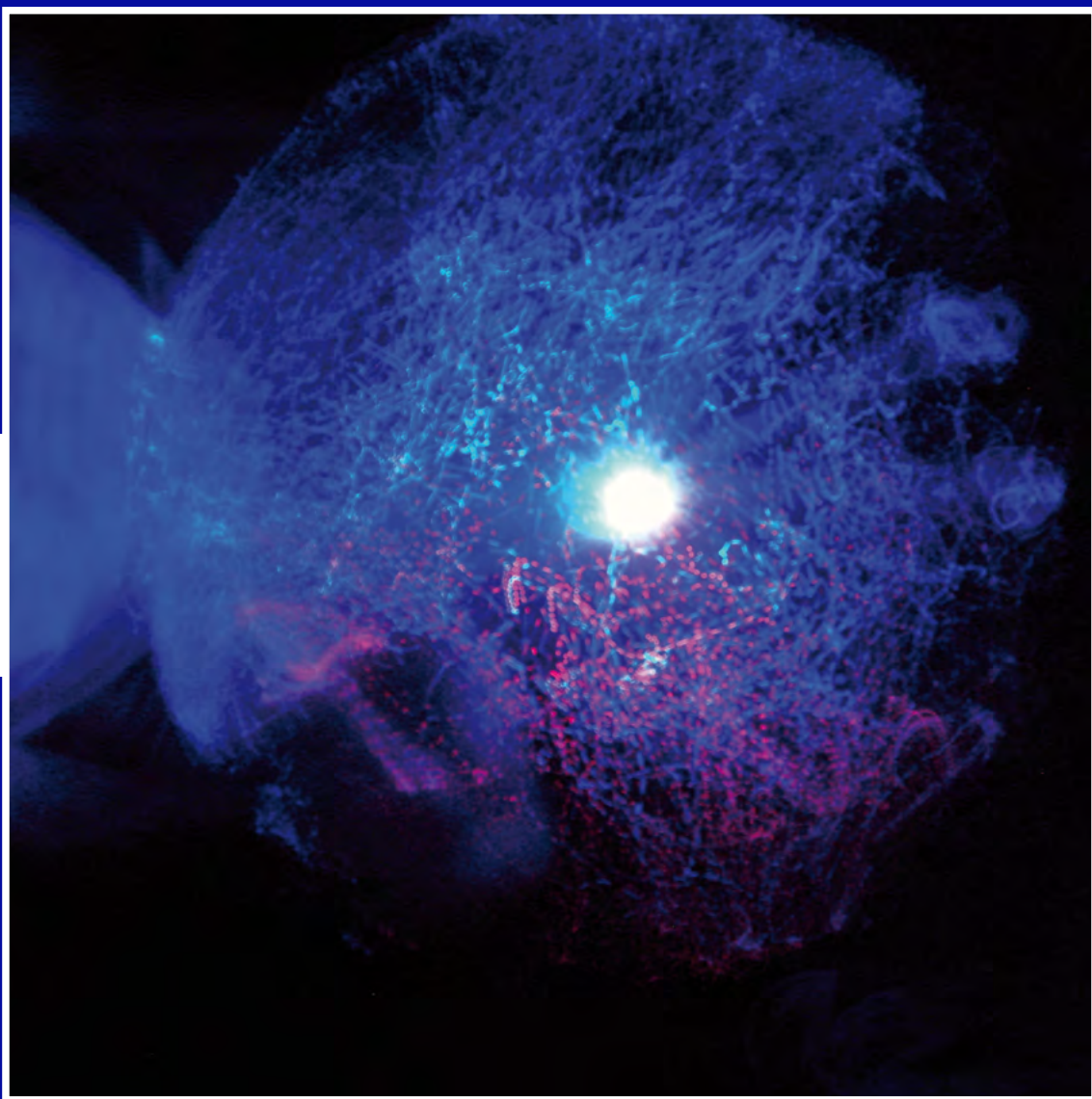

TYFLOSERVIS

rehabilitace nevidomých a slabozrakých



2013

VÝROČNÍ ZPRÁVA

Katalogizace v knize – Národní knihovna ČR

Tyfloservis (společnost)

[Výroční zpráva (Tyfloservis (společnost))]

Výroční zpráva 2013 / Tyfloservis o.p.s.. -- 1. vyd. -- Praha : Tyfloservis, 2014. -- 40 s.

ISBN 978-80-904063-9-1 (brož.)

316.344.6-056.262 * 364-786 * 364-7 * (437.3)

- Tyfloservis (společnost)
- zrakově postižení -- Česko
- sociální integrace -- Česko
- sociální služby -- Česko
- výroční zprávy

364-1/-7 - Druhy sociální pomoci a služeb [18]

ISBN 978-80-904063-9-1 (brož.)

Úvodem	2
Představujeme: Mgr. Jaroslava Jesenská	3
Tyfloservis, o.p.s. (poslání, zákl. údaje, historie, organizační struktura, strategické cíle)	4
Služby Tyfloservisu	6
Zpráva o činnosti	7
Příběhy klientů	15
Poděkování krajských středisek	
Brno	16
České Budějovice	17
Hradec Králové	18
Jihlava	19
Karlovy Vary	20
Liberec	21
Olomouc	22
Ostrava	23
Pardubice	24
Plzeň	25
Praha a Střední Čechy	26
Ústí nad Labem	27
Zlín	28
Financování služeb Tyfloservisu	29
Finanční zpráva	30
Zpráva auditora	37
Revize hospodaření se státními dotacemi	38
Zpráva auditora k výroční zprávě	39
Poděkování	40

Psaní úvodu k výročním zprávám je disciplínou poměrně svébytnou. Jestliže nedošlo ke katastrofě, nebo k zásadní události opačného významu, tedy k události vyvolávající bezbřehé nadšení, pak se každoroční psaní obecného úvodu stává obtížným slohovým úkolem. Popisováním téhož jinými slovy. Nevidomých a slabozrakých lidí coby potenciálních klientů stále neubývá. Ba naopak. Peněz na sociální služby je dlouhodobě opravdu málo, ale ne tak málo, že bychom museli propouštět a uzavírat. Nepromyšlená administrativa již léta nadměrně zatěžuje, a to na úkor vlastních služeb.

Stále je komu děkovat za podporu, a to upřímně a bez uvozovek. Stále je čím se tak trochu pochlubit, ale jak to stále psát jinak, abychom nebyli stereotypní? Jako malý experiment se pro tentokrát uchýlíme k jisté změně. Opustíme formu slohově vytříbených formulací a pokusíme se naši činnost za rok 2013 popsat především prostřednictvím jednodušších bodů. Věříme, že tento krok výroční zprávu zpřehlední a její srozumitelnost nijak neutrpí.

Pořadové číslo výroční zprávy:	14
Počet fungujících krajských ambulantních středisek:	stále 12
Teritoriální pokrytí nabízenými službami:	stále celé území ČR
Celkový počet různých uživatelů našich služeb:	2 525
(oproti roku 2012 nárůst o 317 uživatelů)	
• zdravotně edukační služby (rehabilitace zraku):	1 925
• sociální rehabilitace:	1 971
• klienti, kteří využili oba typy služeb:	1 371

V rámci přednášek, školení, stáží, seminářů atp. jsme se setkali s dalšími 3 792 lidmi, kteří přicházejí s nevidomými a slabozrakými do kontaktu. Šlo zejména o studenty a odborníky z oblasti zdravotnictví a sociální práce.

Zúčastnili jsme se nebo přímo uspořádali 77 osvětových a propagačních akcí, během nichž jsme se snažili přiblížit veřejnosti problematiku života se zrakovým handicapem.

Celkové náklady na zajištění služeb a doplňkové činnosti činily 19 228 096 Kč.

V průběhu celého roku u nás proběhlo 10 externích kontrol. Ani při jedné z nich nebyly zjištěny zásadní problémy. Případné nedostatky byly v termínu odstraněny bez dalších následků.

I nadále jsme rozvíjeli spolupráci s vysokoškolskými institucemi. Tyfloservis má status fakultní školy Pedagogické fakulty Univerzity Karlovy v Praze. Krajské středisko Tyfloservisu v Hradci Králové je školicím pracovištěm Pedagogické fakulty Univerzity Hradec Králové. Pokračuje spolupráce s Masarykovou Univerzitou v Brně. Dobré kontakty máme s Českou oftalmologickou společností při ČLS JEP.

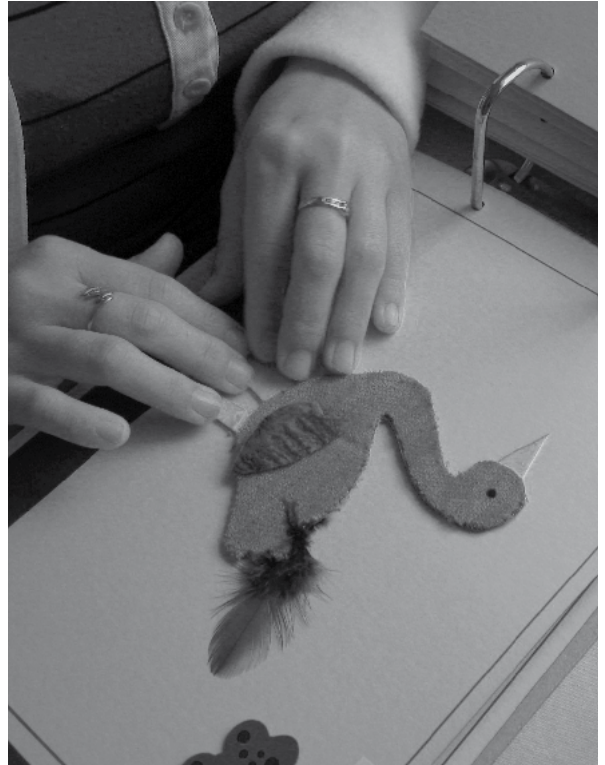

Za významnou finanční a jinou podporu děkujeme především Ministerstvu práce a sociálních věcí České republiky, Ministerstvu zdravotnictví České republiky, Evropskému sociálnímu fondu v ČR, krajským a obecním úřadům, nadacím a nadačním fondům, firmám a také samozřejmě všem dárcům z řad soukromých osob. Nemale poděkování také patří Sjednocené organizaci nevidomých a slabozrakých ČR, Pobytovému rehabilitačnímu a rekvalifikačnímu středisku pro nevidomé Dědina, o.p.s., krajským TyfloCentrům, mnoha lékařům a Nadačnímu fondu Mathilda. Speciální poděkování náleží paní hraběnce Mathildě Nostitzové, která nás neustále inspiruje svým životním elánem, zkušenostmi i moudrostí. Není možné opomenout obětavost všech pracovníků Tyfloservisu. Jejich motivace a kvalifikace jsou vlastně tím nejcennějším, co můžeme nabídnout.

Věříme, že následující stránky přinesou čtenáři ucelený přehled o naší činnosti v roce 2013. Mějme na paměti, že za jednotlivými čísly a odrážkami se skrývá reálná potřeba a odvaha našich klientů vyjít samostatně ven, postarat se o sebe a svou domácnost a touha žít soběstačným životem co nejméně závislým na pomoci okolí.

PhDr. Josef Cerha
ředitel Tyfloservisu, o.p.s.



Mgr. Jaroslava Jesenská

in memoriam

5. 6. 1950 - 25. 3. 2013

Speciální pedagožka, ale především obětavá organizátorka a iniciátorka mnoha nejrůznějších aktivit ve prospěch nevidomých a slabozrakých lidí. Byla vždy vstřícná, přátelská a empatická. Měla smysl pro humor a recesi, ale i pro povinnosti a odpovědnost.

Myšlenky podpory nevidomých a těžce slabozrakých lidí při zvládnání obtížné životní situace podřídila prakticky celý svůj profesní život. Úspěšně zvládala jinak nepříjemné administrativní povinnosti, podílela se na vydávání sociálně právních a dalších tolik potřebných informací. Aktivně připravovala a realizovala speciální tábory pro nevidomé a slabozraké děti a v neposlední řadě, v rámci Svazu invalidů, stála u zrodu systému sociální rehabilitace osob se zrakovým postižením.

Na přelomu sedmdesátých a osmdesátých let minulého století spolu s Dr. Zdeňkem Šarbachem a zvláště se svým manželem prof. Jánem Jesenským, zorganizovala celou řadu edukačních kurzů pro instruktory sociální rehabilitace, především pro oblasti mobility, čtení a psaní, tyflografiky a sebeobsluhy nevidomých a slabozrakých lidí.

Byla jednou ze zakladatelek Společnosti pro hluchoslepé – LORM.

Z tohoto odkazu, ale i z její pozdější aktivity týkající se naplňování standardů kvality souvisejících se zákonem o sociálních službách z roku 2006, čerpá Tyfloservis dodnes.

Za to jí patří velké poděkování a upřímná vzpomínka.

Poslání

Obecně prospěšná společnost Tyfloservis nabízí podporu, informace a nácvik dovedností lidem, kteří přes vážné zrakové potíže hledají cestu k co možná nejsamostatnějšímu životu. Působí též na společnost, aby dokázala k jejich samostatnosti přispívat a pomohla tam, kde je to třeba.

„tyflos“ = nevidomý (řecky)
„servis“ = služba

Základní údaje

Název: Tyfloservis, o.p.s.
Právní forma: obecně prospěšná společnost
Sídlo: Krakovská 1695/21, 110 00 Praha 1
Tel.: 221 462 365, fax: 221 462 361
E-mail: centrum@tyfloservis.cz
Web: www.tyfloservis.cz

IČ: 26200481

DIČ: CZ26200481

Centrální bankovní účet: ČS, a.s., Václavské nám. 16, 111 21 Praha 1, č. ú.: 1941297349/0800

Datum vzniku: 18. 9. 2000

Datum založení: 11. 8. 2000

Zahájení obecně prospěšné činnosti: 1. 1. 2001

Zakladatel: Sjednocená organizace nevidomých a slabozrakých ČR (dále také SONS ČR)

Statutární zástupce: PhDr. Josef Cerha, ředitel

Přepočtený počet pracovníků: 38

Registrace: rejstřík OPS, Městský soud v Praze, oddíl O, vložka 186

Druh obecně prospěšných služeb: terénní a ambulantní rehabilitace nevidomých a slabozrakých osob

Registrace sociálních služeb dle zákona č. 108/2006 Sb., o sociálních službách:

přidělena dne 31. 10. 2007 (§ 70 sociální rehabilitace)

Status: Tyfloservisu, o.p.s. byl udělen status fakultní školy Pedagogické fakulty Univerzity Karlovy v Praze

Doplňková činnost: byla v roce 2013 provozována

Členství v organizacích: AVPO (Asociace veřejně prospěšných organizací ČR), ČRSS (Česká rada sociálních služeb)

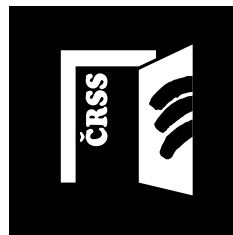
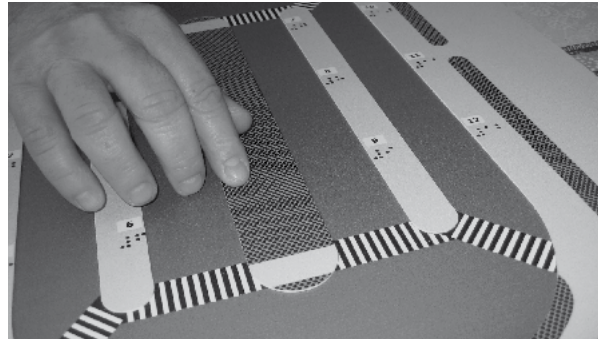

Historie

Projekt Tyfloservis, terénní a ambulantní rehabilitace nevidomých a slabozrakých osob ve věku 15 a více let, byl postupně realizován v rámci těchto organizací:

1991 až 1996 při občanském sdružení Česká unie nevidomých a slabozrakých (ČUNS)

1996 až 2000 při občanském sdružení Sjednocená organizace nevidomých a slabozrakých ČR (SONS ČR)

2001 až dosud při obecně prospěšné společnosti Tyfloservis

Po celou dobu stojí v čele projektu Tyfloservis PhDr. Josef Cerha.

Správní rada

Předsedkyně: doc. PhDr. Lea Květoňová, Ph.D.
Člen: Mgr. Jan Kovář
Člen: Jan Příborský

Metodici:
Mgr. Iveta Langrová
Bc. Barbora Šedivá, DiS.

Dozorčí rada

Předseda: Ing. Jan Strašyba
Členka: JUDr. Radmila Chadimová
Člen: PhDr. Jiří Reichel

Krajská ambulantní střediska

- Brno
- České Budějovice
- Hradec Králové
- Jihlava
- Karlovy Vary
- Liberec
- Olomouc
- Ostrava
- Pardubice
- Plzeň
- Praha a Střední Čechy
- Ústí nad Labem
- Zlín

Statutární zástupce – ředitel

PhDr. Josef Cerha
Zástupce ředitele:
ThDr. Eva Machová, Th.D.

Pracovníci organizačního a metodického centra

Vedoucí sekretariátu:
Klára Lonská
Fundraising & public relations:
PhDr. Petra Kodlová

Pracovníci krajských středisek

Viz Poděkování krajských středisek.

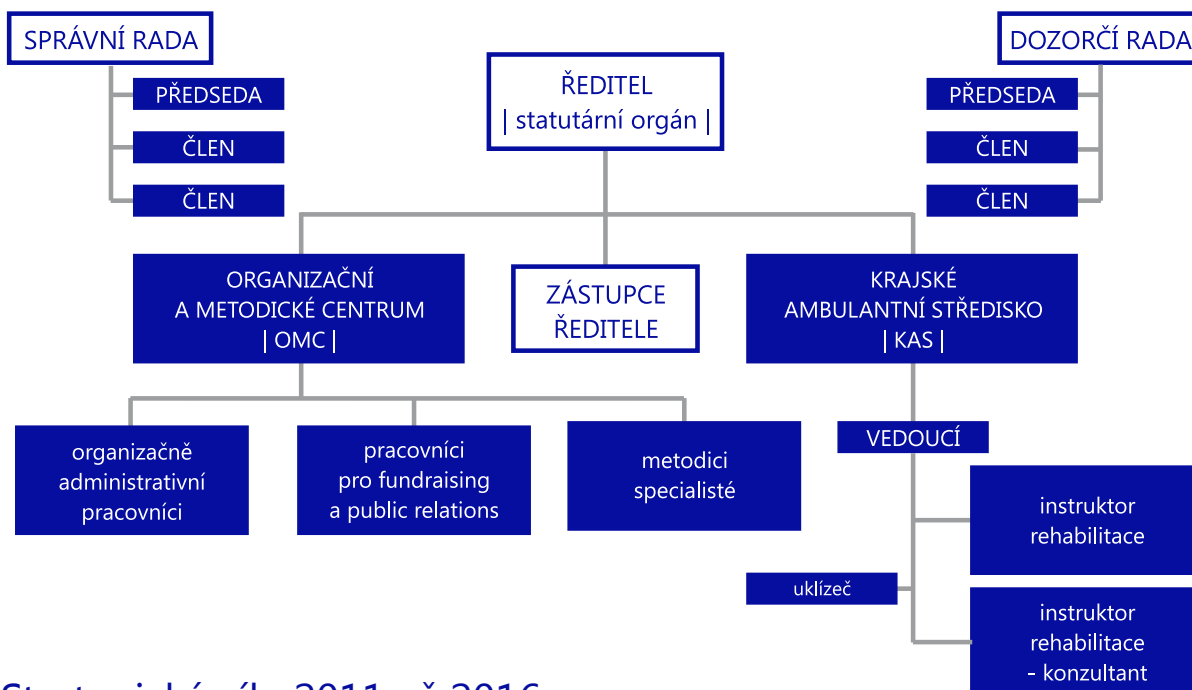

Strategické cíle 2011 až 2016

Obecně:

- udržení dosavadní organizační struktury
- zajištění přiměřené personální a materiální vybavenosti
- kvalitativní zvyšování úrovně poskytovaných služeb

Hlavní strategický cíl:

- Zvyšovat samostatnost nevidomých a slabozrakých lidí ve věku 15 a více let na celém území České republiky.

Působnost

Ve všech krajích ČR

Cílové skupiny

Lidé ve věku 15 a více let

- nevidomí a slabozrací lidé
- lidé s kombinovaným zrakovým a dalším postižením
- široká laická i odborná veřejnost

Zdravotně-edukační služby

Rehabilitace zraku (pro slabozraké)

- nácvik využívání zbylých zrakových funkcí
- výběr a užívání optických i neoptických pomůcek
- úprava osvětlení, kontrastů a zvětšení

Podpora akceptace vady (pro nevidomé a slabozraké)

Informační a osvětlová činnost (pro veřejnost)

Konzultace odstraňování bariér (pro veřejnost)

Sociální služby

Sociální rehabilitace (pro zrakově postižené)

- základní sociální poradenství
- výběr vhodných pomůcek a nácvik práce s nimi
- nácvik dovedností: sebeobsluha, prostorová orientace a samostatný pohyb, psaní na klávesnici, čtení a psaní Braillova písma, vlastnoruční podpis, dovednosti kontaktu s okolím



Formy práce

- ambulantní i terénní
- telefonické i e-mailové
- jednorázové i dlouhodobé
- individuální, výjimečně skupinové

Principy poskytování služeb

- Jednotnost služeb v celé České republice
- Odbornost v poskytování služeb
- Dostupnost služeb
- Návaznost a kombinování služeb
- Dostatečná informovanost veřejnosti
- Včasný kontakt s klientem
- Individuální přístup ke klientovi
- Nácvik dovedností především v reálných podmínkách
- Využívání dostupného potenciálu zraku, ostatních smyslů i psychických funkcí
- Podpora samostatnosti, soběstačnosti, nezávislosti a odpovědnosti za vlastní život
- Prevence dalšího poškození
- Ochrana práv klientů



Neplatí, že ztráta zraku s sebou nese celoživotní a úplnou závislost na ostatních.

Bez zraku lze vařit, prát a uklízet, chodit samostatně na různá místa, číst i psát.

Zdravotně-edukační služby (rehabilitace zraku)

Projekt: Tyfloservis - rehabilitace a kompenzace zrakových funkcí u osob s vážným postižením zraku

Realizace projektu je umožněna zejména díky rozhodující podpoře Ministerstva zdravotnictví ČR.

Zdravotně-edukační služby představují soubor rehabilitačních a edukačních aktivit, jejichž cílem je minimalizace negativních důsledků zrakového handicapu, podpora akceptace zrakové vady a snížení závislosti zrakově handicapovaných klientů na pomoci svého okolí. Jednou ze základních činností v rámci zdravotně-edukačních služeb je poradenství v oblasti rehabilitačních a kompenzačních pomůcek (zejm. optické pomůcky, televizní kamerové lupy a pomůcky pro selfmonitoring). Dále služba zahrnuje tzv. rehabilitaci zraku (návlek efektivního používání zbylých zrakových funkcí, který vede ke zlepšení schopnosti vidění), poradenství při bezbariérových úpravách prostředí, respektujících druh a stupeň postižení zrakových funkcí, podporu akceptace zrakové vady a zároveň také edukaci veřejnosti v kontaktu s lidmi s těžkým zrakovým handicapem. Dostatečná informovanost široké veřejnosti o specifikách života se zrakovým postižením přispívá k posílení tolerance vůči takto handicapovaným lidem a usnadňuje tak jejich integraci do společnosti.

Rehabilitační kurzy

- 4 kurzy rehabilitace vidění (návlek efektivního používání zbylého zrakového potenciálu)
- 15 jednotlivých setkání u 4 různých klientů, včetně podpory akceptace vady
- 15 hodin přímé práce s klienty
- 14 hodin nepřímé práce ve prospěch klientů



Jednorázové intervence a poradenství

- poradenství související s výrazným zhoršením zraku, výběrem vhodných pomůcek a s úpravou domácího prostředí
- 2 576 jednorázových porad pro 1 923 klientů se zrakovým handicapem
- 2 084 hodin přímé práce s klienty
- 1 640 hodin nepřímé práce ve prospěch klientů (příprava, doježdění za klientem, záznam o průběhu setkání atd.)
- 1 141 písemných doporučení na vybrané optické pomůcky
- 505 písemných doporučení na vhodnou televizní kamerovou lupu
- 24 doporučení na pomůcky pro selfmonitoring (glukometr, tonometr, teploměr aj. s hlasovým výstupem)

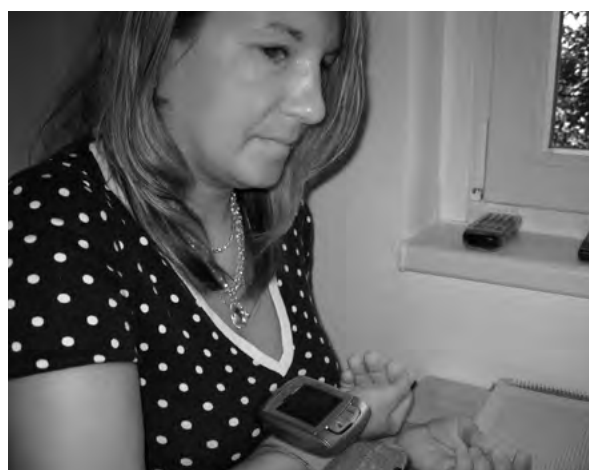
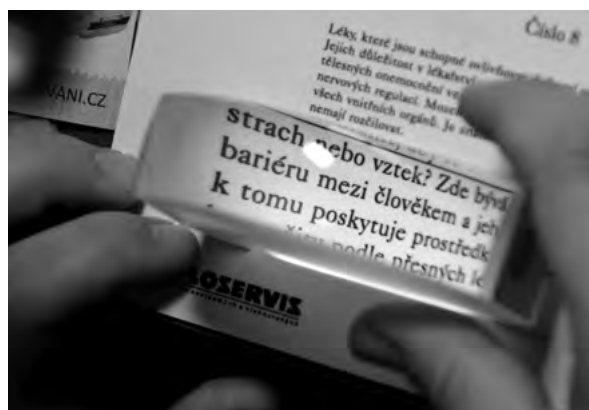

Poradenství při odstraňování bariér a úpravách prostředí

- 39 konzultací
- 116 hodin práce

Prezentace rehabilitačních služeb veřejnosti

- pro 2 000 studentů středních škol, kteří pomohli při realizaci veřejné sbírky Bílá pastelka
- 1 den otevřených dveří
- 72 osvětových akcí (exkurze, zážitkové akce, účast na výstavách a veletrzích, rozhlasová vystoupení, články v tisku atd.)
- depistáž nových klientů
- konzultace diplomových prací a další odborné konzultace
- 4 soutěže ve speciálních dovednostech nevidomých a slabozrakých, kterých se zúčastnilo 407 osob se zrakovým handicapem (tématem soutěží bylo Braillovo bodové písmo a oblast prostorové orientace a samostatného pohybu)



Edukace odborné veřejnosti v kontaktu s lidmi nevidomými a slabozrakými

- 63 studentů či pracovníků jiných institucí na stážích či praxích ve střediscích Tyfloservisu (1 888 hodin)
- 3 729 posluchačů odborných a osvětových přednášek z řad žáků a studentů (vč. studentů medicíny), zdravotních sester, učitelů, pracovníků úřadů, dobrovolníků, pracovníků pobytových zařízení a dalších neziskových organizací (526 hodin)

Zhodnocení výsledků

Realizace projektu přispěla ke snížení závislosti lidí s těžkým zrakovým postižením na pomoci okolí, a tím i k jejich integraci do společnosti. Projekt probíhal během celého roku (od 1. 1. 2013 – do 31. 12. 2013) bez jakéhokoli přerušení či omezení.

Shrnující údaje:

- jednorázové i dlouhodobé služby poskytnuty celkem 1 925 různým klientům (z toho 1 264 ženám, 655 mužům, 6 nezletilým klientům)
- 2 099 hodin přímé práce s klienty
- 1 654 hodin nepřímé práce ve prospěch klientů
- 3 792 účastníků odborných přednášek a edukačních aktivit (celkem 2 570 hodin)



Dotace Ministerstva zdravotnictví ČR byla použita na mzdy pracovníků zapojených do projektu a pokrytí provozních nákladů na realizaci projektu (nájemné, pohonné hmoty, kancelářské potřeby, vzdělávání pracovníků apod.). Podrobnější informace o financování služby čtenář nalezne v článku „Financování služeb Tyfloservisu“.



Sociální rehabilitace

Registrovaná sociální služba
- sociální rehabilitace
dle § 70 zákona č. 108/2006 Sb.,
o sociálních službách.

Cílem služby sociální rehabilitace je pomoci lidem, kterým se výrazně zhoršil zrak, nebo o něj zcela přišli, znovu získat sebeúvěru a dovednosti nezbytné pro samostatný život, snížení závislosti na pomoci svých blízkých či sociálních služeb a znovuzačlenění do společnosti.

Kurzy sociální rehabilitace

- 395 individuálních/skupinových kurzů sociální rehabilitace
- 4 637 setkání
- 340 nevidomých a slabozrakých klientů
- 6 943 hodin přímé práce s klienty
- 6 495 hodin nepřímé práce ve prospěch klientů (příprava, dojíždění za uživateli, zápisy o průběhu jednotlivých setkání)

Individuální kurzy

Typ kurzu	počet
Sebeobslužné dovednosti (návčik péče o vlastní osobu, vaření, praní, žehlení atd.)	61
Čtení a psaní Braillova bodového písma	38
Prostorová orientace a samostatný pohyb	163
Návčik vlastnoručního podpisu	13
Psaní na psacím stroji a klávesnici PC	113
Celkem	388

Skupinové kurzy

Typ kurzu	počet
Sebeobslužné dovednosti	3
Čtení a psaní Braillova bodového písma	2
Prostorová orientace a samostatný pohyb	1
Návčik sociálních dovedností	1
Celkem	7

Neobviňujte člověka s výpadky vidění v zorném poli, že si hraje na nevidomého. Něco vidí opravdu dobře, mnohé ale vůbec.



Jednorázové intervence a kontakty

- poradenství, odzkoušení nejrůznějších typů pomůcek (např. pro domácnost, orientaci, odstraňování bariér atd.), zácvk v jejich používání a poskytování informací o jejich získávání, informace o navazujících službách
- 1 847 nevidomých a slabozrakých klientů
- 2 553 jednorázových intervencí (intervence - přímá práce v délce 30 minut a více)
- 586 kontaktů (kontakt - přímá práce v rozmezí 10 - 29 minut)
- 2 580 hodin přímé práce v rámci intervencí a kontaktů
- 2 138 hodin nepřímé práce v rámci intervencí a kontaktů



Zhodnocení dosažených výsledků

Služba byla poskytována nepřetržitě během celého roku 2013 všemi středisky Tyfloservisu.

Shrnující údaje:

- jednorázové i dlouhodobé služby poskytnuty celkem 1 971 různým klientům (z toho 1 239 ženám, 719 mužům, 13 nezletilým klientům)
- 9 523 hodin přímé práce s klienty
- 8 633 hodin nepřímé práce ve prospěch klientů

K 31. 12. 2013 bylo evidováno 26 neuspokojených žadatelů o službu (žadatelům nemohla být služba poskytnuta z kapacitních důvodů). Informace o financování služby čtenář nalezne v článku „Financování služeb Tyfloservisu“.

Další aktivity

Doplňková činnost

Kromě činnosti hlavní se Tyfloservis v menší míře věnuje i činnosti doplňkové. Jedná se např. o školení a konzultace zaměřené na komunikaci s lidmi s postižením zraku a průvodcovství.

Dále jsme již několikátým rokem oficiální partnerskou charitativní organizací společnosti Prague International Marathon spol. s r.o. Zakoupením startovního čísla na některý z maratonských běhů prostřednictvím Tyfloservisu běžci přispívají na námi poskytované služby. Výnosy z doplňkových činností za rok 2013 činily 145 245 Kč, z toho z maratónů 132 500 Kč.

Běžím pro Tyfloservis – charitativní maratonské běhy

Hervis ½Maraton Praha, Volkswagen maratonský víkend a Mattoni Grand Prix Praha, na startu všech těchto běžeckých akcí ze seriálu RunCzech se objevili běžci, kteří se rozhodli svůj sportovní výkon věnovat Tyfloservisu.

V rámci světových běžeckých událostí se stalo téměř samozřejmostí, že většina účastníků věnuje svůj běh vybrané charitativní organizaci. Běžec se tak stává jakýmsi „vyslancem“ organizace, který se snaží nejenom propagovat její poslání, ale také podpořit ji prostřednictvím svého běhu finančně (nákupem startovního čísla). Také v České republice se tento způsob podpory neziskových organizací začíná stále více prosazovat, a to zejména díky činnosti společnosti Prague International Marathon spol. s r.o., která je pořadatelem největších běžeckých událostí na našem území. Díky několikaletému partnerství Tyfloservisu a Prague International Marathon mohli běžci podpořit také služby pro lidi s těžkým zrakovým handicapem.

- 3 závody z běžeckého seriálu RunCzech
- 98 běžců pro Tyfloservis
- 47 562 Kč celkový výtěžek po odečtení nákladů

Děkujeme všem běžcům, kteří svým běžeckým i dalším úsilím, svými nápady a kreativitou podpořili naše služby.



Veřejná sbírka Bílá pastelka 2013

Kdo: pořadatel: SONS ČR
spolupořadatelé: Tyfloservis, o.p.s. a krajská TyfloCentra

Kdy: 15. října u příležitosti Mezinárodního dne bílé hole

Kde: Přes 2 000 středoškolských studentů oslovuje v den sbírky kolemjdoucí téměř ve 200 městech České republiky.

Proč: Sběrka je způsob, kterým se daří veřejnost zapojit do řešení obtížné životní situace nevidomých a slabozrakých osob a podílet se na jejich rehabilitaci.



Záštitu nad 14. ročníkem celonárodní dobročinné sbírky převzala paní Miroslava Němcová, předsedkyně Poslanecké sněmovny Parlamentu ČR.

- Sběrka se koná od roku 2000.
- Sběrkový předmět - pastelka s bílou, nebo barevnou tuhou nabízená za minimální cenu 20 Kč.
- V roce 2013 činil celkový výtěžek sbírky 1 826 653 Kč. Z toho pro Tyfloservis bylo určeno 751 500 Kč.
- Kasička s nejvyšším výtěžkem obsahovala 14 919 Kč a vážila 6 kg.
- Lidé Bílou pastelku znají, často mají také svou sbírku – doma schovaných pastelek, nebo pastelku darují známým.
- Pořadatelé sbírky tento den pečlivě připravují. Tyfloservis dvojicím studentů předává pastelky, trička a kasičky a připraví také zázemí, kde se mohou občerstvit, a pokud mají zájem, vyrazí opět do ulic svých měst.
- Vydařený banner s Braillovým písmem na podporu Bílé pastelky vyhrál první místo v národním kole soutěže Young Lions 2013. Na jeho zhotovení měli autoři jen 24 hodin. Banner Vás vtáhne do děje. Je na něm ná-

pis v bodovém písmu a věta: Přečtete dotykem a sáhněte po pastelce. Jakmile počítačovou myší najedete na banner, objeví se prst, který posouváním po textu odkrývá písmena a můžete číst: Děkujeme za Váš zájem. A když sáhnete po pastelce, čtete na černém pozadí bílým písmem další větu: Podpořte nevidomé koupí bílé pastelky 15. října 2013. Banner si můžete prohlédnout na www.bilapastelka.cz/pastelka.swf

- www.bilapastelka.cz
- <https://cs-cz.facebook.com/bilapastelka>

Jak přispět:

- v den sbírky zakoupením bílé pastelky v minimální hodnotě 20 Kč
- celoročně poukazem na účet: 8888332222/0800
- jednorázově dárcovskou SMS ve tvaru DMS PASTELKA na číslo 87777 (cena dárcovské SMS je 30 Kč)

Využití výnosů sbírky v rámci o.p.s. Tyfloservis

- Na zajištění rehabilitace nevidomých a slabozrakých lidí tak, jak v této výroční zprávě píšeme ve Zprávě o činnosti.



Psi pomáhají nevidomým – i ti plyšoví

Černého plyšového psa podobného vodícímu retrieverovi můžeme spatřit v leckteré prodejně, ale i ve zdravotnickém zařízení, knihovně nebo kině. Jde o kasičky ke sbírce na pomoc lidem se zrakovým handicapem. Zisk z této sbírky je zásadní součástí financování služeb pro nevidomé a slabozraké. Služby Tyfloservisu, i díky této sbírce, mohou být pro osoby se zdravotním postižením zdarma. Jedná se o společnou sbírku několika společností: registrována je Sjednocenou organizací nevidomých a slabozrakých ČR, se kterou jsme, jakožto s naším zakladatelem, stále v úzkém profesním propojení. Máme tak možnost se na sbírce podílet, a to jak organizačně (umísťováním plyšových kasiček), tak podílem na výtěžku.

- SONS ČR - hlavní pořadatel sbírky
- Tyfloservis, o.p.s. - spolupořadatel sbírky
- 1. kasička ve tvaru plyšového psa byla umístěna už v polovině 90. let
- v roce 2013 činil výtěžek pro Tyfloservis 560 913 Kč

Děkujeme každému jednotlivému člověku, který za těch téměř již dvacet let do kasičky přispěl nebo přispívá.



Světloplaší lidé potřebují méně světla. Pomáhají jim tmavé brýle a kšilt. Sedají si raději zády k oknu. Uvítají, když v místnosti stáhnete rolety či ztlumíte umělé osvětlení.



Benefiční koncert S jarem za ruku - Swing povinný

12. ročník koncertu S jarem za ruku, který pořádá Tyfloservis za podpory Nadačního fondu Mathilda a Ministerstva zahraničních věcí ČR pod záštitou pana ministra Karla Schwarzenberga a paní hraběnky Mathildy Nostitzové.

Koncert proběhl v tomto tempu:

- Konal se 29. 5. 2013 v Černínském paláci na Loretánském náměstí v Praze.
- Koncertem provázel Mgr. Martin Kupka.
- Milý zpěv dívčího vokálního Tria Makabara. Marie Vostatková 1. soprán, Kateřina Uličná 2. soprán a Barbora Janová alt. Zpěvačky jsou absolventky konzervatoře Jana Deyla v Praze. Jak vznikl orientálně znějící název? **Maruška, Katka, Barbora.**
- Pak vystoupil Ondřej Havelka and his Melody Makers. Orchester na podiu, to bylo 15 hudebníků. 4 trubky, 4 saxofony, 4 klarinety, trombon, kytara, piano, kontrabas a dvoje housle.
- Kdysi za války přepsal někdo někde nápis „Swing zakázán“ na „Swing povinný“. Velevážení účastníci sice netančili, za to doprovázeli hudbu podupáváním, potleskem a úsměvy. Stylizace kapely, těch 16 mužů v dobovém oblečení, jejich účesy, písně a zpěv, vtip a šarm pana Havelky přinesl hostům, příznivcům a přátelům Tyfloservisu zábavný a příjemný zážitek z koncertu a interpretace hudby.
- Jen... píseň „Jen pro ten dnešní den“, kterou zpívá Oldřich Nový ve filmu Kristián, nebyla. Pan Havelka však poskytl mnohem zajímavější písně např. od Jaroslava Ježka.
- Tradiční poděkování na podiu přijala tentokrát paní MUDr. Jitka Řehořová, oční lékařka z Centra zrakových vad v Motole. Se zvonečkem vděčnosti na památku jí ředitel PhDr. Josef Cerha poděkoval za podporu Tyfloservisu.
- Koncert sponzorsky podpořily firmy GALOP, s.r.o. a Viktory design, společnosti Metrostav a.s., FOKUS optik a.s. a hospoda U vystřeleného oka.
- Setkání ve foyer, sklenice červeného nebo bílého vína a pak rozloučení. Tento večer zanechal svůj dojem.

Lions Club Plzeň - City pomáhá během celého roku

Březen 2013 – Ples

• Na tradičním plese členů LC Plzeň - City a jejich přátel v Měšťanské besedě v Plzni předal prezident klubu MUDr. Jiří Mareš Tyfloservisu dar - výtěžek z prodeje svařeného vína v hodnotě 55 000 Kč. Částku za Tyfloservis převzala vedoucí krajského střediska v Plzni, paní Hana Cmarová, DiS.

Květen 2013 – Hudební matiné

• Jako každoročně, i v květnu 2013 proběhl v Domě hudby v Plzni koncert vážné hudby pro klienty Tyfloservisu. Za Lions Club provázel koncertem Doc. MUDr. František Lošan, CSc. Hráli nejlepší studenti plzeňské konzervatoře. Jde o skvělou příležitost k neformálnímu setkání klientů i navázání nových kontaktů.

Červenec 2013 – Zámek Rochlov

• Lions Club pořádal mezinárodní tábor pro studenty (děti členů Lions Clubů z různých zemí světa). Organizaci měl na starost člen LC pan Jaromír Kašpar. Tyfloservis prezentoval svou činnost formou zážitkového odpoledne pro studenty. Vyzkoušeli si psaní a čtení Braillova bodového písma, hmatové hry, dráhu pro chůzi s bílou holí a běh s trasérem. Vše v podmínkách simulované slepoty.

Listopad 2013 – Setkání zrakově postižených Plzeňského kraje

• Setkání klientů Tyfloservisu s klienty TyfloCentra Plzeň sponzorované LC Plzeň - City. Akce měla volnější část s živou hudbou i informační část pro klienty: prezentaci kompenzačních pomůcek.

Prosinec 2013 – Prodej svařeného vína

• Jedná se o tradiční akci. V rámci plzeňských vánočních trhů prodává Lions Club Plzeň - City svařené víno, jehož výtěžek je následně předán Tyfloservisu jako sponzorský dar a část je použita na financování hudebního matiné v následujícím roce. Prodeje se aktivně účastní samotní členové: MUDr. Jiří Mareš, Jaromír Kašpar, Ing. Petr Kutný, Jaroslav Kojzar, Doc. MUDr. František Lošan, CSc., Prof. MUDr. Pavel Těšínský, DrSc. a Ing. Eduard Šatra. V Plzni se jedná o velmi úspěšnou a oblíbenou akci. Svařené víno ze stánku Lions Clubu je výtečné.



Vzdělávání pracovníků

Průběžně jsme věnovali pozornost školení instruktorů Tyfloservisu.

Vzdělávání se zaměřovalo zejména na následující témata:

- nové kompenzační pomůcky pro osoby s těžkým zrakovým handicapem
- zapojení rodinných příslušníků do procesu rehabilitace nevidomých a slabozrakých
- Charles Bonnetův syndrom

Navštívili jsme též Zahradu smyslů a Jeskyni Blanických rytířů v Rudce u Kunštátu. Během návštěvy se pracovníci Tyfloservisu seznámili s prvky, které mohou lidem se zrakovým handicapem usnadnit poznávání přírody, zároveň si mohli prověřit své vlastní smysly.



Neplatí, že ten, kdo nosí dioptrické brýle, s nimi vždy dobře vidí.

Za slabozrakého pokládáme právě člověka, který s nejlepší možnou brýlovou korekcí nepřechte text z běžné vzdálenosti.

Kontroly Tyfloservis, o.p.s. v roce 2013

Pražská správa sociálního zabezpečení zkontrolovala plnění povinností v nemocenském a důchodovém pojištění a příspěvku na státní politiku zaměstnanosti.

V roce 2013 dále proběhlo celkem 9 kontrol dotací, grantů a projektů:

Krajský úřad Pardubického kraje

- projekt „Tyfloservis, o.p.s. – Krajské ambulantní středisko Pardubice 2013“
- zaměření kontroly: Žádost o poskytnutí grantu na podporu programů sociálních věcí z rozpočtu PK pro rok 2013

Krajský úřad Kraje Vysočina

- grantový program „Investujeme v sociálních službách 2011“
- zaměření kontroly: Použití veřejné finanční podpory z Fondu Vysočiny na grantový program

Středočeský kraj

- individuální projekt „Základní síť sociálních služeb ve Středočeském kraji“
- zaměření kontroly: Ověření skutečného stavu účetnictví, dokumentace, průběhu realizace projektu a publicity se stavem deklarovaným v monitorovacích zprávách

Městská část Praha 10

- projekt „Sociální rehabilitace osob s těžkým zrakovým postižením“
- zaměření kontroly: Čerpání finančního příspěvku, realizace projektu v návaznosti na projekt a uzavřenou smlouvu, vyúčtování finančního příspěvku

Neplatí, že každý, kdo nosí tmavé brýle a chodí s bílou holí, je nevidomý.

Tmavé brýle mohou chránit před oslněním. Bílá hůl má upozornit okolí na potíže se zrakem a vysvětlit někdy neobvyklé či neobratné chování slabozrakého člověka. Chrání ho před nebezpečnými překážkami a pomáhá mu všude tam, kde na zrak není spoléhnutí.

Neplatí, že špatný zrak je nutné šetřit, protože používáním se ještě více kazí.

Pravidelným a přiměřeným procvičováním udržujeme zrak v kondici či zvyšujeme jeho výkonnost.

Statutární město Ostrava

- projekt „Terénní sociální rehabilitace nevidomých a slabozrakých osob“
- zaměření kontroly: Ověření hospodaření s veřejnými prostředky poskytnutými z rozpočtu městského obvodu Ostrava – Jih v roce 2012

Magistrát města Brna

- projekt „Terénní rehabilitace nevidomých a slabozrakých“
- zaměření kontroly: Prověření hospodaření s veřejnými prostředky, včetně prověření konkrétních cílů kontroly a dodržení zásad efektivnosti, účelnosti a hospodárnosti u realizovaného projektu

Jihomoravský kraj

- individuální projekt „Zajištění vybraných služeb sociální prevence v Jihomoravském kraji“
- zaměření kontroly: Prověření uskutečňovaných operací při hospodaření s veřejnými prostředky a ověření úrovně poskytování sociálních služeb, včetně plnění podmínek při realizaci projektu

Krajský úřad Plzeňského kraje

- individuální projekt „Podpora sociálních služeb v Plzeňském kraji“
- zaměření kontroly: Sociální rehabilitace v Plzeňském kraji mimo ORP Plzeň – obvod Plzeň 4 podle Smlouvy č. 5009/2010. Období květen 2011 – červenec 2013

Královéhradecký kraj

- individuální projekt „Služby sociální prevence v Královéhradeckém kraji II.“
- zaměření kontroly: Kontrola realizace veřejné zakázky, způsobu vedení účetnictví a využití finančních prostředků projektu

Kontroly nezjistily žádné zásadní nedostatky v čerpání dotací a realizaci projektů. Případná nápravná opatření byla v termínu splněna.

Kompletní rehabilitace

Paní Eva je naší dlouholetou klientkou. Sama o Tyfloservisu říká: „Už si ani nevzpomenu, jak dlouho mi Tyfloservis pomáhá. Od mládí jsem měla problémy se zrakem, ale naučila jsem se s tím žít a vše docela zvládala. Zdravotní stav se mi ale začal velmi rychle zhoršovat a s tím se horšil i zrak. Stále jsem věřila, že vše dokážu zvládnout, ale přišly chvíle, kdy jsem nevěděla kudy kam. Odmítala jsem chodit ven, uzavírala jsem se do sebe a odháněla všechny, kteří mi chtěli pomoci. Právě v této chvíli manžel objevil Tyfloservis. A pak šlo vše jak po drátkách. Zpětně si uvědomuji, jak moc jsem byla protivná, ale přes velkou trpělivost a snahu paní instruktorky z Tyfloservisu jsem se znovu vrátila do života. Nejprve jsem si opatřila různé pomůcky, které mi pomáhaly získat samostatnost a zase zvládat běh domácnosti. Manžel oceňoval můj každý sebemenší pokrok a to mě hnalo kupředu. Naučila jsem se chodit s bílou holí, psát a pracovat na počítači, učím se Braillovo bodové písmo a díky narozené vnučce se znovu učím v kurzu sebeobsluhy, jak pečovat o miminko. Chci být babičkou na jedničku. A vím, že budu.“

Braillovo písmo

Klientka se ve svých 83 letech rozhodla pro kurz Braillova bodového písma.

Řekla nám: „Možná si myslíte, že v mém věku je již pozdě na nějaké učení, ale nechci zůstat negramotná. Nemůžu na nohy a nevycházím z domu. Učení je pro mne v současné době jediná radost.“

Klientka se pustila do učení s obrovským nadšením a na každou hodinu je perfektně připravena. Těší se, až si bude schopna číst knížky, aniž by k tomu potřebovala asistenci jiného člověka. I ve stáří může učení přinášet pocit radosti a osvobození.

Samostatný pohyb

Paní Markéta se narodila zcela nevidomá. Spolu s nevidomým manželem vychovala dvě děti a pracovala jako telefonistka. Nyní, ve svých 59 letech, žije sama v centru krajského města. Na Tyfloservis se obrátila proto, aby se naučila chodit s bílou holí po nových trasách. Kurz prostorové orientace a samostatného pohybu začal chůzí ke kontejnerům na tříděný odpad, které si klientka nechala zboku popsat Braillovým písmem. Poté postupně zvládla trasy k lékařům (na zubní, na gynekologii, na odběr krve, na dozimetrii), na poštu, k poštovní schránce, do obchodů (elektro, zlatnictví, antikvariát, železářství, masna, zelenina, květinářství, oděvy, lahůdky, hračkářství i kadeřnictví), dále na bytový úřad, do parku na vycházkovou trasu a do velkých supermarketů. Naučila se jezdit na eskalátorech, využívat nainstalované majáčky, seznámila se s novým typem tramvaje a vyzkoušela si spuštění inteligentní zastávky. Umístění tramvajových ostrůvků či zastávek autobusu a prostorové uspořádání ulic si ujasnila na reliéfním plánu centra města. Jednotlivé trasy klientka aktivně využívá a stala se tak zase o trochu samostatnější.

Optické pomůcky

Tyfloservis navštívili manželé ve věku neuvěřitelných 97 a 92 let. Zajímaví, usměvaví lidé, z nichž sálala i po 70 letech manželství pozitivní energie, vzájemná úcta a láska. Společný život naplnili nejen výchovou tří dětí, ale také koníčky, mezi které patřilo cestování, poznávání, cizí jazyky, malba obrazů a řezbářství. Některým z nich se věnují stále. I přes shodné trápení v podobě těžké slabozrakosti, nedoslýchavosti a pohybových potíží se snaží být v co největší míře samostatní. Intervence Tyfloservisu byly zaměřeny především na odzkoušení a výběr speciálních optických pomůcek. Pán si na řezbářství vybral klip na brýle a lupu upevněnou v držáku, aby měl volné ruce na práci. Čtení knih i vyhledávání v mapách mu umožnila ruční čtenářská lupa s velkým zvětšením a s osvětlením. Paní se naučila využívat televizní kamerovou lupu. S její pomocí se může i nadále věnovat preciznímu vedení rozsáhlé rodinné kroniky. Poskytování služeb takovým lidem je pro nás nesmírně smysluplné a inspirativní.

Psychika a samostatnost

„Půl roku jsem jen ležela na gauči a přibrala šest kilo. Cítila jsem naprostou beznaděj. Bylo to krušné. Manžel mě nepodpořil, protože byl z toho bezradnej stejně jako já,“ začíná paní Libuše popisovat svoji situaci, kdy v roce 1985 oslepla.

Přestože osmnáct let po ztrátě zraku nevyšla sama z bytu, vychovala dceru, na kterou je pyšná. „Postupně jsem si začala uvědomovat, že chci být samostatná, že se přece nebudu celý život nechávat doprovázet k lékaři a na blízká místa matkou nebo manželem.“ Nakonec se paní Libuše rozhodla požádat o pomoc Tyfloservis a díky svému odhodlání se naučila samostatně pohybovat s bílou holí. Dnes je denně na cestách. Jediné, co jí prý činí potíže, je silný vítr, déšť nebo chůze po frekventované ulici, kdy se mísí příliš mnoho zvuků. Dále pak nečekané překážky jako je výkop či cedule, které ji překvapí v místech, kde běžně nebývají, nebo kde nestály, když se trasy učila.

Psaní na klávesnici

Od narození těžce slabozraká paní Romana se pohybuje o dvou francouzských holích a ve svých 55 letech žije stále se svou matkou. Ta odmítala, aby k nim do bytu vstupoval kdokoli cizí, a nepřála si, aby se dcera cokoliv nového učila. Paní Romana začala přes zákaz matky dojíždět do Tyfloservisu a učit se psát na klávesnici počítače. Po telefonickém rozhovoru instruktora s její maminkou se situace zklidnila a klientka se mohla kurzu věnovat naplno, bez výčitek a negativních pocitů. Po jeho zdárném absolvování získala v TyfloCentru počítačovou gramotnost a prostřednictvím sociálních sítí si našla pár kamarádek, které navštěvuje. Jak říká, má konečně pocit, že už není izolovaná od okolního světa. Je nadšená, že si dokáže sama vyhledat informace na internetu a není odkázaná na pomoc druhých. Stala se nezávislejší a také spokojenější.

Kontakty:

Kamenomlýnská 124/2
603 00 Brno - Pisárky
tel./fax: 541 212 810
e-mail: brno@tyfloservis.cz

Pracovníci:

vedoucí: Ing. Bc. Petr Karásek
instruktoři: Mgr. Dana Cicha
Mgr. Gabriela Charvátová
(do 27. 3. 2013)
Bc. Marcela Vasilovská, DiS.
(od 1. 10. 2013)
Mgr. Eva Žižlavská

Zápis v registru poskytovatelů sociálních služeb:

Název zařízení:

Tyfloservis, o.p.s.
- Krajské ambulantní středisko Brno

Registrovaná sociální služba:

sociální rehabilitace

Identifikátor: 5775864



Děkujeme za dobrou spolupráci

Centru sociálních služeb pro osoby se zrakovým postižením v Brně-Chrlicích; Katedře speciální pedagogiky Pedagogické fakulty Masarykovy univerzity v Brně; MUDr. Janu Richterovi; MUDr. Zdeňce Kafkové; Národnímu centru ošetřovatelství a nelékařských zdravotnických oborů; občanským sdružením SONS ČR a VODICÍ PES; společností OPTIKA RICHTER, s.r.o. a TyfloCentrum Brno, o.p.s.; Středisku pro pomoc studentům se specifickými nároky Teiresiás Masarykovy univerzity; Střední škole, základní škole a mateřské škole pro zrakově postižené, Brno, Kamenomlýnská 2; školám, jejich pedagogům a studentům i dalším dobrovolníkům, kteří nám pomáhají se sbírkou Bílá pastelka.

Neplatí, že nevidomí lidé mají zvláštní smysl pro vnímání překážek a příroda je automaticky vybavila výborným sluchem a hmatem.

I nevidomí lidé jsou více nebo méně nadaní. Své smysly třebí procvičováním. Ne každý má hudební sluch, ne každý se dokáže dobře orientovat v prostoru.

Poděkování za finanční a další podporu

- statutárnímu městu Brno
- Nadačnímu fondu Mathilda
- všem, kteří přispívají na sbírku Bílá pastelka

Poděkování za podporu projektů

- Tyfloservis – rehabilitace a kompenzace zrakových funkcí u osob s vážným postižením zraku
Ministerstvu zdravotnictví ČR
- Terénní rehabilitace nevidomých a slabozrakých
statutárnímu městu Brno
- Zlepšení zázemí pro poskytování služeb lidem s těžkým zrakovým postižením v krajském ambulantním středisku Tyfloservis, o.p.s. v Brně
společnosti Siemens, s.r.o.

Jsme subdodavatelem služby sociální rehabilitace v rámci Individuálního projektu Jihomoravského kraje financovaného dotací z Evropského sociálního fondu a státního rozpočtu České republiky v Operačním programu Lidské zdroje a zaměstnanost:

Název projektu kraje: Zajištění vybraných služeb sociální prevence v Jihomoravském kraji

Registrační číslo: CZ.1.04/3.1.00/05.00056

Název zakázky: Zajištění poskytování sociální služby sociální rehabilitace v Jihomoravském kraji

Kontakty:

Zachariášova 686/6
370 04 České Budějovice
tel./fax: 387 331 598
e-mail: c.budejovice@tyfloservis.cz

Pracovníci:

vedoucí: Bc. Hana Jiroušková
instruktoři: Bc. Dana Danielková
Bc. Vlasta Grillová

**Zápis v registru
poskytovatelů sociálních služeb:**

Název zařízení:
Tyfloservis, o.p.s.
- Krajské ambulantní středisko Č. Budějovice

Registrovaná sociální služba:

sociální rehabilitace

Identifikátor: 1275982



Děkujeme za dobrou spolupráci

Centru zdravotně postižených jižních Čech, o.s.; Českému červenému kříži, Oblastnímu spolku České Budějovice; Českobudějovickému deníku; Diakonii Českobratrské církve evangelické - středisku Rolníčka v Soběslavi; Dopravnímu podniku města České Budějovice, a.s.; Jihočeské univerzitě v Českých Budějovicích, Teologické fakultě a Zdravotně sociální fakultě; Magistrátu města České Budějovice, Odboru sociálních věcí a Odboru správy veřejných statků; Městské charitě České Budějovice; Nazaletu, středisku Diakonie a misie Církve československé husitské v Borovanech; očním lékařům v kraji; Policii ČR; SONS ČR (oblastním odbočkám v kraji); Speciálně pedagogickému centru při Mateřské škole pro zrakově postižené, České Budějovice, Zachariášova 5; společnosti JTV a.s. - Jihočeské televizi, redaktorce Mgr. Elišce Piskačové; Správě železniční dopravní cesty, státní organizaci; Středisku rané péče SPRP České Budějovice; středním zdravotnickým školám v kraji; Svazu neslyšících a nedoslýchavých v ČR, Poradenskému centru České Budějovice; pracovníkům úřadů práce v Jihočeském kraji; školám, jejich pedagogům a studentům i dalším dobrovolníkům, kteří nám pomáhají se sbírkou Bílá pastelka.

Poděkování za finanční a další podporu

- firmě LION - stavební a obchodní společnost, spol. s r. o.
- panu Ing. Petru Čížkovi
- panu Milanu Litvanovi a firmě Ká-servis
- panu MUDr. Richardu Šídlvi
- paní Ivě Štrobové, Studiu Bona Dea
- paní Mgr. Šárce Brůhové a PhDr. Ludmile Brůhové, Rehabilitačnímu a regeneračnímu centru
- slečně Kláře Suché
- všem, kteří přispívají na sbírku Bílá pastelka

Poděkování za podporu projektů

- Tyfloservis – rehabilitace a kompenzace zrakových funkcí u osob s vážným postižením zraku
- Ministerstvu zdravotnictví ČR**
- Dotace ze státního rozpočtu na podporu sociálních služeb s místní působností – Jihočeský kraj
- Ministerstvu práce a sociálních věcí ČR**
- Terénní sociální rehabilitace osob s vážným zrakovým handicapem v Jihočeském kraji
- Jihočeskému kraji**
- Cesta ze tmy 2013
- statutárnímu městu České Budějovice**
- Náklady spojené se zajištěním služby sociální rehabilitace osob s těžkým zrakovým postižením pro oblast Tábor
- městu Tábor**
- Kompenzační pomůcky pro lidi s těžkým zrakovým handicapem
- Nadaci Charty 77 a fondu Pražské energetiky, a.s.**

Dovolte slabozrakým lidem prohlížet si věci hodně zblízka a zvětšit si je případně lupou. Mějte strpení, když se zastaví v chůzi, aby si přečetli nápis, nebo když jim čtení trvá déle. Pomůžte, když jim všechny důležité informace řeknete ústně, přestože jsou někde napsané.

Kontakty:

M. Horákové 549/53
500 06 Hradec Králové
tel./fax: 495 273 636
e-mail: h.kralove@tyfloservis.cz

Pracovníci:

vedoucí: Mgr. et Mgr. Daniela Morávková
instruktoři: Bc. Gabriela Benešová
Bc. Klára Bydžovská
(od 1. 1. 2013)
Bc. et Mgr. Kristýna Drtílková
Bc. Vlasta Kobulská
(do 30. 4. 2013)
Mgr. Barbora Lamačová
(od 6. 5. 2013)

Zápis v registru poskytovatelů sociálních služeb:

Název zařízení:

Tyfloservis, o.p.s.
- Krajské ambulantní středisko H. Králové

Registrovaná sociální služba:

sociální rehabilitace

Identifikátor: 7175172



Poděkování za finanční a další podporu

- společnosti Východočeská plynárenská, a.s.
- společnosti Fa RENE a.s.
- Mgr. Aleně Koukalové
- všem, kteří přispívají na sbírku Bílá pastelka

Děkujeme za dobrou spolupráci

Centru investic, rozvoje a inovací; České poště, s.p.; Dopravnímu podniku města Hradec Králové, a.s.; firmám AMÁDEUS REAL, a.s., Bazalka s.r.o., ELEKTA, s.r.o., Eschenbach Optik, spol. s r.o., GALOP, s.r.o., GEMA s.r.o., H R U Š K A, spol. s r.o., HT Visual, Kubík a.s., Lékárna Pod Strání s.r.o., Lékárna TILIA, s.r.o., MAKRO Cash & Carry ČR s.r.o., OPTIA, a.s., SAGITTA Ltd., spol. s r.o., SPAR Česká obchodní společnost s.r.o., TERNO spol. s r.o., Tesco Stores ČR a.s. a UNIOPTIK spol. s r.o.; Hradecké kulturní a vzdělávací společnosti s.r.o.; Katedře speciální pedagogiky a logopedie Pedagogické fakulty Univerzity Hradec Králové; Knihovně města Hradce Králové; občanským sdružením Asociace zrakových terapeutů, SONS ČR (oblastním odbočkám v Královéhradeckém kraji, prodejnám Tyflopomůcek Olomouc a Praha, Středisku digitalizace a technická podpora, Tyflokabinetu) a VODICÍ PES; Oblastní charitě Hradec Králové; Oční klinice Fakultní nemocnice Hradec Králové; očnímu optikovi a optometristovi Zdeňku Adámkovi; oční specialistce MUDr. Janě Nekolové, Ph.D.; očními lékaři v Královéhradeckém kraji; Odboru sociálních věcí Krajského úřadu Královéhradeckého kraje; odborům sociálních věcí Magistrátu města Hradec Králové a dalších obcí v kraji; pánům Karlu a Jiřímu Hrušešovým; příspěvkové organizaci Správa nemovitostí Hradec Králové; Rychloservisu a pneuservisu Pod Strání TOP FUEL s.r.o.; sociální firmě ERGONES; statutárnímu městu Hradec Králové; Středisku podpory pro studenty se specifickými potřebami AUGUSTIN (Univerzita Hradec Králové); TyfloCentru Hradec Králové, o.p.s.; výrobnímu družstvu nevidomých SPEKTRA; školám, jejich pedagogům a studentům i dalším dobrovolníkům, kteří nám pomáhají se sbírkou Bílá pastelka.

Poděkování za podporu projektů

- Tyfloservis – rehabilitace a kompenzace zrakových funkcí u osob s vážným postižením zraku
- **Ministerstvu zdravotnictví ČR**
- Ambulantní a terénní sociální rehabilitace nevidomých a slabozrakých
- **statutárnímu městu Hradec Králové**
- Rekonstrukce a rozšíření stávajících prostor Krajského ambulantního střediska Tyfloservisu o.p.s. v Hradci Králové
- **Raiffeisen stavební spořitelně a.s.**
- Rozšíření stávajícího prostoru Tyfloservisu, o.p.s. Hradec Králové za účelem poskytování přímé péče osobám se zrakovým postižením a pro přednáškovou a další odbornou činnost
- **společnosti Siemens, s.r.o.**

Jsme dodavatelem služby sociální rehabilitace v rámci Individuálního projektu Královéhradeckého kraje financovaného dotací z Evropského sociálního fondu a státního rozpočtu České republiky v Operačním programu Lidské zdroje a zaměstnanost.

Název projektu: Služby sociální prevence v Královéhradeckém kraji II

Registrační číslo: CZ.1.04/3.1.00/05.00065

Název zakázky: Podpora a rozvoj sociální rehabilitace pro osoby se zrakovým postižením v KHK regionu se zaměřením na práci s klienty na počátku problému se zrakem

Kontakty:

Benešova 1682/46
586 01 Jihlava
tel./fax: 567 307 571
e-mail: jihlava@tyfloservis.cz

Pracovníci:

vedoucí: Bc. Jana Kuczová
instruktor: Mgr. Vlastimila Rodová

**Zápis v registru
poskytovatelů sociálních služeb:**
Název zařízení:

Tyfloservis, o.p.s.
- Krajské ambulantní středisko Jihlava

Registrovaná sociální služba:

sociální rehabilitace

Identifikátor: 9608182



- Stolní kamerová lupa pro osoby s těžkým zrakovým handicapem

ROTARY KLUBU Praga caput regni ČR

- Kompenzační pomůcky pro lidi s těžkým zrakovým handicapem

Nadaci Charty 77 a fondu Pražské energetiky, a.s.

Děkujeme za dobrou spolupráci

Českému rozhlasu Region; Gymnáziu a Střední odborné škole, Moravské Budějovice, Tyršova 365; Gymnáziu Pačov; Krajské knihovně Vysočiny; Krajskému úřadu Kraje Vysočina; Městské knihovně Jihlava; MUDr. Stanislavu Jirkovi - oftalmologu S4; Obchodní akademii Pelhřimov, Jirsíkova 875; očním lékařům Kraje Vysočina; očnímu optikovi Blahoslavu Žilkovi; Odboru sociálních věcí Magistrátu města Jihlavy; SONS ČR (oblastním odbočkám); statutárnímu městu Jihlava; Střední průmyslové škole a Střednímu odbornému učilišti Pelhřimov; Střední škole obchodu a služeb Jihlava; TyfloCentru Jihlava, o.p.s.; Vyšší odborné škole a Obchodní akademii Chotěboř; Základní škole Kamenice nad Lipou, okres Pelhřimov; školám, jejich pedagogům a studentům i dalším dobrovolníkům, kteří nám pomáhají se sbírkou Bílá pastelka.

Poděkování za finanční a další podporu

- Ing. Ivo Zajoncovi
- všem, kteří přispívají na sbírku Bílá pastelka

Poděkování za podporu projektů

- Tyfloservis – rehabilitace a kompenzace zrakových funkcí u osob s vážným postižením zraku
- Ministerstvu zdravotnictví ČR**
- Úhrada pohonných hmot pro provoz služebního vozidla pro poskytování terénních služeb sociální rehabilitace v roce 2013
- statutárnímu městu Jihlava**
- Sociální rehabilitace (terénní a ambulantní rehabilitace nevidomých a slabozrakých osob)
- statutárnímu městu Jihlava**

Jsmo dodavatelem služby sociální rehabilitace v rámci Individuálního projektu Kraje Vysočina financovaného dotací z Evropského sociálního fondu a státního rozpočtu České republiky v Operačním programu Lidské zdroje a zaměstnanost.

Od 1. 1. – 31. 3. 2013

Název projektu: Podpora vybraných sociálních služeb na území kraje Vysočina – individuální projekt

Registrační číslo: CZ.1.04/3.1.00/05.00030

Název zakázky: Provozování sociální rehabilitace pro osoby se zrakovým a kombinovaným postižením v kraji Vysočina



evropský
sociální
fond v ČR
EVROPSKÁ UNIE



OPERAČNÍ PROGRAM
LIDSKÉ ZDROJE
A ZAMĚSTNANOST

PODPORUJEME
VAŠI BUDOUCNOST
www.esfcr.cz

Od 23. 4. – 31. 12. 2013

Název projektu: Podpora vybraných sociálních služeb na území kraje Vysočina – individuální projekt II.

Registrační číslo: CZ.1.04/3.1.00/05.00073

Název zakázky: Sociální služby – Sociální rehabilitace osob s kombinovaným a zrakovým postižením – Jihlava



evropský
sociální
fond v ČR
EVROPSKÁ UNIE



OPERAČNÍ PROGRAM
LIDSKÉ ZDROJE
A ZAMĚSTNANOST

PODPORUJEME
VAŠI BUDOUCNOST
www.esfcr.cz

Neplatí, že nevidomí vidí jen tmou.

Osleplí lidé někdy říkají, že vidí mlhu a vnímají i různé světelné záblesky. Někteří vnímají silné zdroje osvětlení.

Kontakty:

Mozartova 444/6
360 20 Karlovy Vary
tel./fax: 353 236 068
e-mail: k.vary@tyfloservis.cz

Pracovníci:

vedoucí: Mgr. Petra Marková
instruktor: Ladislava Alexandra Šporová

Zápis v registru poskytovatelů sociálních služeb:

Název zařízení:

Tyfloservis, o.p.s.
- Krajské ambulantní středisko K. Vary

Registrovaná sociální služba:

sociální rehabilitace

Identifikátor: 1901942

Poděkování za podporu projektů

- Tyfloservis – rehabilitace a kompenzace zrakových funkcí u osob s vážným postižením zraku
Ministerstvu zdravotnictví ČR
- Dotace ze státního rozpočtu na podporu sociálních služeb s místní působností – Karlovarský kraj
Ministerstvu práce a sociálních věcí ČR
- Sociální rehabilitace osob s těžkým zrakovým handicapem v Karlovarském kraji
Karlovarskému kraji
- Mzdové náklady včetně odvodů a provozní náklady Krajského ambulantního střediska Tyfloservisu, o.p.s. v Karlových Varech
statutárnímu městu Karlovy Vary
- Kompenzační pomůcky pro osoby s těžkým zrakovým postižením
Nadaci AGROFERT
- Vybavení krajského střediska Tyfloservisu, o.p.s. v Karlových Varech pomůckami pro osoby s těžkým zrakovým handicapem
Nadaci České spořitelny

Děkujeme za dobrou spolupráci

Oblastním odbočkám SONS ČR v Chebu a v Chomutově; očním lékařům v regionu; oční optice OMNIA OPTIK, spol. s r.o.; odborům sociálních věcí úřadů, měst a obcí v regionu; oftalmologu S4 MUDr. Jiřímu Prokopovi; TyfloCentru Karlovy Vary, o.p.s.; školám, jejich pedagogům a studentům i dalším dobrovolníkům, kteří nám pomáhají se sbírkou Bílá pastelka.

Poděkování za finanční a další podporu

- firmě František Sázel – KV OZNAMOVATEL
- Lions klubu Karlovy Vary
- všem, kteří přispívají na sbírku Bílá pastelka

Pozdravte nevidomého jako první, případně se dotkněte jeho paže, aby věděl, že hovoříte s ním. Pokud se znáte, oslovte ho jménem a představte se mu, aby nebyl na pochybách, s kým se setkává.



Kontakty:

Palachova 504/7
460 01 Liberec
tel./fax: 485 109 990
e-mail: liberec@tyfloservis.cz

Pracovníci:

vedoucí: Bc. Jitka Fajmonová
instruktor: Kateřina Šretrová

**Zápis v registru
poskytovatelů sociálních služeb:****Název zařízení:**

Tyfloservis, o.p.s.
- Krajské ambulantní středisko Liberec

Registrovaná sociální služba:

sociální rehabilitace

Identifikátor: 3843439



Děkujeme za dobrou spolupráci

Centru zrakových vad, s.r.o. při Fakultní nemocnici v Motole; Dopravnímu podniku měst Liberce a Jablonce nad Nisou, a.s.; Krajskému úřadu Libereckého kraje; občanským sdružením CENTRUM PRO ZDRAVOTNĚ POSTIŽENÉ Libereckého kraje a SONS ČR; obecně prospěšné společnosti TyfloCentrum Liberec; oftalmologu specialistovi primáři MUDr. Petru Bulířovi a dalším očním lékařům Libereckého kraje; optikům Libereckého kraje; příspěvkovým organizacím Střední zdravotnická škola a Vyšší odborná škola zdravotnická, Liberec, Kostelní 9 a Střední zdravotnická škola, Turnov, 28. října 1390; dalším středním školám Libereckého kraje; Speciálně pedagogickému centru pro zrakově postižené v Liberci; statutárnímu městu Liberec; Technické univerzitě v Liberci; úřadům práce Libereckého kraje; školám, jejich pedagogům a studentům i dalším dobrovolníkům, kteří nám pomáhají se sbírkou Bílá pastelka.

Provoz sociální služby sociální rehabilitace byl v roce 2013 finančně podpořen Libereckým krajem.

Poděkování za finanční a další podporu

- statutárnímu městu Jablonec nad Nisou
- Mgr. Zdence Janouškové
- všem, kteří přispívají na sbírku Bílá pastelka

Poděkování za podporu projektů

- Tyfloservis – rehabilitace a kompenzace zrakových funkcí u osob s vážným postižením zraku
Ministerstvu zdravotnictví ČR
- Dotace ze státního rozpočtu na podporu sociálních služeb s místní působností – Liberecký kraj
Ministerstvu práce a sociálních věcí ČR

- Tyfloservis – sociální rehabilitace nevidomých a slabozrakých lidí

Libereckému kraji

- Tyfloservis – rehabilitace zraku

Libereckému kraji

- Lidé s těžkým zrakovým postižením Libereckého kraje

Nadaci EURONISA

- Rehabilitace lidí s těžkým zrakovým postižením

městu Česká Lípa

- Rehabilitace nevidomých a slabozrakých

statutárnímu městu Liberec

Neplatí, že ve společnosti nevidomého člověka by se nemělo mluvit o barvách a jiných zrakových vjemech. Není třeba se důsledně vyhýbat obrátům jako „podívej se“, „uvidíme se“ apod.

Jde o běžné výroky, které se ostatně netýkají pouze vidění. Nevidomého neuráží, ba naopak, mohou přinášet vítané informace.

Kontakty:

I. P. Pavlova 184A/69
779 00 Olomouc
tel.: 585 428 111
e-mail: olomouc@tyfloservis.cz

Pracovníci:

vedoucí: Mgr. Darina Růžičková
instruktoři: Mgr. Dagmar Dvorská
Bc. Michaela Ševčíková, DiS.

Zápis v registru poskytovatelů sociálních služeb:

Název zařízení:

Tyfloservis, o.p.s.
- Krajské ambulanti středisko Olomouc

Registrovaná sociální služba:

sociální rehabilitace

Identifikátor: 5217292

Děkujeme za dobrou spolupráci

CARITAS – Vyšší odborné škole sociální Olomouc; Církevnímu gymnáziu Německého řádu, spol. s r.o.; Českému rozhlasu Olomouc; Fakultní nemocnici Olomouc; Gymnáziu, Olomouc, Čajkovského 9; Krajskému úřadu Olomouckého kraje; Magistrátu města Olomouce; Mohelnickému kulturnímu centru, s.r.o.; očním lékařům v Olomouckém kraji; Optice – MUDr. Miloš Vymazal; regionální redakci Mladé fronty DNES; SONS ČR (zvláště oblastním odbočkám v Olomouckém kraji a prodejně Tyflopomůcky Olomouc); Střední průmyslové škole elektrotechnické v Mohelnici; Střední zdravotnické škole a Vyšší odborné škole zdravotnické Emanuela Pöttinga a Jazykové škole s právem státní jazykové zkoušky Olomouc, Pöttingova 624/2; TyfloCentru Olomouc, o.p.s. a sociální firmě ERGONES; Univerzitě Palackého v Olomouci; Úřadu práce České republiky – krajské pobočce v Olomouci a kontaktním pracovištěm v Olomouckém kraji; Vyšší odborné škole sociální a teologické – Dorkas; školám, jejich pedagogům a studentům i dalším dobrovolníkům, kteří nám pomáhají se sbírkou Bílá pastelka.

Poděkování za finanční a další podporu

- panu Marku Ryšavému
- paní MUDr. Aleně Švecové
- paní Ludmile Janouškové
- paní MUDr. Kláře Marešové, Ph.D.
- společnosti Globus ČR, k.s.
(pobočce Olomouc – Řepčín)
- olomoucké prodejny OBI Česká republika s.r.o.
- Dopravnímu podniku města Olomouce, a.s.
- všem, kteří přispívají na sbírku Bílá pastelka



Poděkování za podporu projektů

- Tyfloservis – rehabilitace a kompenzace zrakových funkcí u osob s vážným postižením zraku
Ministerstvu zdravotnictví ČR
- Sociální rehabilitace nevidomých a slabozrakých
statutárnímu městu Olomouc
- Kompenzační pomůcky pro osoby s těžkým zrakovým postižením
Nadaci AGROFERT

Jsme dodavatelem služby sociální rehabilitace v rámci Individuálního projektu Olomouckého kraje financovaného dotací z Evropského sociálního fondu a státního rozpočtu České republiky v Operačním programu Lidské zdroje a zaměstnanost.

Název projektu: Vybrané služby sociální prevence v Olomouckém kraji

Registrační číslo: CZ.1.04/3.1.00/05.00064

Název zakázky: Poskytování sociálních služeb „Sociální rehabilitace“ v Olomouckém kraji



OPERAČNÍ PROGRAM
LIDSKÉ ZDROJE
A ZAMĚSTNANOST

PODPORUJEME
VAŠI BUDOUCNOST
www.esfcr.cz

Kontakty:

Sadová 1577/5
702 00 Ostrava
tel./fax: 596 783 227
e-mail: ostrava@tyflo servis.cz

Pracovníci:

vedoucí: Mgr. Lucie Skříšovská, Ph.D.
instruktoři: Bc. Edita Janková
Iva Stárková, DiS.

**Zápis v registru
poskytovatelů sociálních služeb:****Název zařízení:**

Tyflo servis, o.p.s.
- Krajské ambulantní středisko Ostrava

Registrovaná sociální služba:

sociální rehabilitace

Identifikátor: 4276818



Děkujeme za dobrou spolupráci

Centru zrakových vad, s.r.o. při Fakultní nemocnici v Centru pro studenty se specifickými nároky Slunečnice při Vysoké škole báňské - Technické univerzity Ostrava; centru Pyramida - centru podpory studentům se specifickými potřebami při Ostravské univerzitě v Ostravě; Centru vizualizace a interaktivity vzdělávání, s.r.o.; distributorům a dodavatelům kompenzačních a optických pomůcek; firmě Falhar Optik s.r.o.; očním lékařům v kraji a oftalmologovi S4 - prim. MUDr. Sylvii Horákové; organizacím: SONS ČR (oblastní odbočce v Ostravě a Novém Jičíně), Středisku rané péče SPRP Ostrava a TyfloCentru Ostrava, o.p.s.; Ostravské univerzitě v Ostravě - Filozofické fakultě, Katedře psychologie, Fakultě sociálních studií, Katedře sociální práce a Pedagogické fakultě, Katedře speciální pedagogiky; příspěvkovým organizacím: Obchodní akademie a Vyšší odborná škola sociální, Ostrava-Mariánské Hory a Střední škola, Havířov - Prostřední Suchá; Speciálně pedagogickému centru pro zrakově postižené při příspěvkové organizaci Základní škola, Opava, Havlíčkova 1; statutárnímu městu Ostrava (Odboru sociálních věcí, školství, sportu a volnočasových aktivit); školám, jejich pedagogům a studentům i dalším dobrovolníkům, kteří nám pomáhají se sbírkou Bílá pastelka.

Poděkování za finanční a další podporu

- panu Karlu Kubínovi
- Regionální radě regionu soudržnosti Moravskoslezsko
- všem, kteří přispívají na sbírku Bílá pastelka

Poděkování za podporu projektů

- Tyflo servis – rehabilitace a kompenzace zrakových funkcí u osob s vážným postižením zraku

Ministerstvu zdravotnictví ČR

- Dotace ze státního rozpočtu na podporu sociálních služeb s místní působností – Moravskoslezský kraj

Ministerstvu práce a sociálních věcí ČR

- Sociální rehabilitace zrakově znevýhodněných osob
statutárnímu městu Ostrava

- Cesta ze tmy

Nadaci OKD

- Sociální rehabilitace

Moravskoslezskému kraji

- Sociální rehabilitace nevidomých a slabozrakých osob
statutárnímu městu Ostrava – městskému obvodu Ostrava-Jih

- Kompenzační pomůcky pro osoby s těžkým zrakovým postižením

Nadaci AGROFERT

- Kompenzační pomůcky pro lidi s těžkým zrakovým handicapem

Nadaci Charty 77 a fondu Pražské energetiky, a.s.

Neplatí, že na nevidomého je třeba mluvit nahlas a zřetelně.

Nemá-li nevidomý nějaké obtíže se sluchem, pak při komunikaci s ním není nutné nějak speciálně artikulovat nebo mluvit hlasitěji. V hlučném prostředí je ale vhodné jasné a zřetelné oslovení, aby nevidomý věděl, že mluvíme právě s ním.

Kontakty:

M. Horákové 549/53
500 06 Hradec Králové
tel./fax: 495 273 636
e-mail: pardubice@tyfloservis.cz

Pracovníci:

vedoucí: Mgr. et Mgr. Daniela Morávková
instruktoři: Bc. Gabriela Benešová
Bc. Klára Bydžovská
(od 1. 1. 2013)
Bc. et Mgr. Kristýna Drtílková
Bc. Vlasta Kobulská
(do 30. 4. 2013)
Mgr. Barbora Lamačová
(od 6. 5. 2013)

Zápis v registru poskytovatelů sociálních služeb:

Název zařízení:

Tyfloservis, o.p.s.
- Krajské ambulanti středisko Pardubice

Registrovaná sociální služba:

sociální rehabilitace

Identifikátor: 4382685



Děkujeme za dobrou spolupráci

České poště, s.p.; firmám ELEKTA, s.r.o., Eschenbach Optik, spol. s r.o., HT Visual, Kaufland Česká republika v.o.s., SAGITTA Ltd., spol. s r.o., SPAR Česká obchodní společnost s.r.o. a UNIOPTIK spol. s r.o.; Koalici nevládek Pardubicka o.s.; Národní radě osob se zdravotním postižením ČR; obchodnímu centru GRAND Pardubice; oční specialistce MUDr. Janě Nekolové, Ph.D.; očním lékařům v Pardubickém kraji; očnímu optikovi a optometristovi Zdeňku Adámkovi; Odboru sociálních věcí Krajského úřadu Pardubického kraje; odborům sociálních věcí Magistrátu města Pardubice a dalších obcí v kraji; paní Radislavě Jandové; SONS ČR (oblastní odbočce Česká Třebová a Chrudim, prodejně Tyflopomůcek Olomouc a Tyflobinetu); TyfloCentru Pardubice, o.p.s.; Univerzitě Pardubice; výrobnímu družstvu nevidomých SPEKTRA; školám, jejich pedagogům a studentům i dalším dobrovolníkům, kteří nám pomáhají se sbírkou Bílá pastelka.

Poděkování za finanční a další podporu

- společnosti eBRÁNA s.r.o.
- společnosti KONZUM, obchodní družstvo v Ústí nad Orlicí
- všem, kteří přispívají na sbírku Bílá pastelka

Poděkování za podporu projektů

- Tyfloservis – rehabilitace a kompenzace zrakových funkcí u osob s vážným postižením zraku
Ministerstvu zdravotnictví ČR
- Dotace ze státního rozpočtu na podporu sociálních služeb s místní působností – Pardubický kraj
Ministerstvu práce a sociálních věcí ČR
- Tyfloservis, o.p.s. - Krajské ambulanti středisko Pardubice 2013
Pardubickému kraji
- Tyfloservis, o.p.s. - Krajské ambulanti středisko Pardubice
statutárnímu městu Pardubice

Jsme dodavatelem služby sociální rehabilitace v rámci Individuálního projektu Pardubického kraje financovaného dotací z Evropského sociálního fondu a státního rozpočtu České republiky v Operačním programu Lidské zdroje a zaměstnanost.

Název projektu: Individuální projekt Pardubického kraje na sociální služby

Registrační číslo: CZ.1.04/3.1.00/05.00020

Název zakázky: Zajištění vybraných sociálních služeb na území Pardubického kraje

Kontakty:

Tomanova 2645/5
301 00 Plzeň
tel./fax: 377 423 596
e-mail: plzen@tyfloservis.cz

Pracovníci:

vedoucí: Hana Cmarová, DiS.
instruktoři: Bc. Martina Hrdonková
(od 1. 10. 2013)
Bc. Kateřina Kučerová
(od 11. 2. 2013)
Bc. Marta Veselá

Zápis v registru poskytovatelů sociálních služeb:

Název zařízení:

Tyfloservis, o.p.s.
- Krajské ambulantní středisko Plzeň

Registrovaná sociální služba:

sociální rehabilitace

Identifikátor: 4504456



Poděkování za podporu projektů

- Tyfloservis – rehabilitace a kompenzace zrakových funkcí u osob s vážným postižením zraku
Ministerstvu zdravotnictví ČR
- Dotace ze státního rozpočtu na podporu sociálních služeb s místní působností – Plzeňský kraj
Ministerstvu práce a sociálních věcí ČR
- Zase můžu číst – zaměřeni na osoby s těžkým zrakovým postižením
statutárnímu městu Plzeň – městskému obvodu Plzeň 3
- Sociální rehabilitace pro osoby s těžkým zrakovým handicapem v Plzeňském kraji
Plzeňskému kraji
- Viděno pod lupou: rehabilitace zraku pro osoby s těžkým zrakovým handicapem
statutárnímu městu Plzeň

Jsme dodavatelem služby sociální rehabilitace v rámci Individuálního projektu Plzeňského kraje financovaného dotací z Evropského sociálního fondu a státního rozpočtu České republiky v Operačním programu Lidské zdroje a zaměstnanost.

Název projektu: Podpora sociálních služeb v Plzeňském kraji

Registrační číslo: CZ.1.04/3.1.00/05.00036

Název zakázky: Podpora sociálních služeb v Plzeňském kraji - Sociální rehabilitace v Plzeňském kraji



Děkujeme za dobrou spolupráci

I. interní klinice FN Plzeň - Diabetologickému centru; akciové společnosti Plzeňské městské dopravní podniky; Knihovně města Plzně, Obvodní knihovně Skvrňany a kulturnímu zařízení M-Klub; Knihovně pro nevidomé Studijní a vědecké knihovny Plzeňského kraje; Konzervatoři, Plzeň, Kopeckého sady 10; Krajskému úřadu Plzeňského kraje; Lékařské fakultě v Plzni Univerzity Karlovy v Praze; Lions Clubu Plzeň - City; Magistrátu města Plzně, Odboru sociálních služeb; městskému obvodu Plzeň 3; obecně prospěšné společnosti TyfloCentrum Plzeň; oblastním odbočkám SONS ČR; Oční klinice FN Plzeň; očním lékařům; odborům sociálních věcí a zdravotnictví městských úřadů v Plzeňském kraji; oftalmologovi S4 - MUDr. Davidu Toufarovi; OPTIK STUDIU a panu Josefu Švarcovi; paní PhDr. Lindě Albrechtové, Ph.D.; panu prof. MUDr. Pavlovi Těšínskému, DrSc.; Středisku pro ranou péči Plzeň, o.p.s.; středním školám a středním odborným učilištím v kraji; Svazu diabetiků ČR, územní organizaci Plzeň; úřadům práce Plzeňského kraje; Základní škole a Mateřské škole pro zrakově postižené a vady řeči, Plzeň, Lazaretní 25 a jejímu Speciálně pedagogickému centru; školám, jejich pedagogům a studentům i dalším dobrovolníkům, kteří nám pomáhají se sbírkou Bílá pastelka.

Poděkování za finanční a další podporu

- Lions Clubu Plzeň - City
- OPTIK STUDIU a panu Josefu Švarcovi
- všem, kteří přispívají na sbírku Bílá pastelka

Nenechte se zmást, když se slabozraký či nevidomý člověk ve známém prostoru pohybuje sebestjistě. V novém, neznámém, prostředí, nebo v určitých situacích, může mít velké potíže při orientaci.

Kontakty:

Krakovská 1695/21
110 00 Praha 1
tel.: 221 462 362, fax: 221 462 361
e-mail: praha@tyfloservis.cz

Pracovníci:

vedením pověřena: Olga Buriánková
instruktoři: Mgr. Tereza Havlíková
(do 29. 9. 2013)
Mgr. Kristýna Pišlová
Ivana Toulová

Zápis v registru poskytovatelů sociálních služeb:

Název zařízení:

Tyfloservis, o.p.s. - Krajské ambulantní středisko
Praha a Střední Čechy

Registrovaná sociální služba:

sociální rehabilitace

Identifikátor: 1492747



- panu Jakubu Martincovi
- paní Jarmile Brablcové
- paní Michaele Černé
- panu Petru Kočímu
- panu Martinu Korefovi
- panu Vladimíru Špírkovi
- všem, kteří přispívají na sbírku Bílá pastelka

Poděkování za podporu projektů

- Tyfloservis – rehabilitace a kompenzace zrakových funkcí u osob s vážným postižením zraku
Ministerstvu zdravotnictví ČR
- Dotace ze státního rozpočtu na podporu sociálních služeb s místní působností – Hlavní město Praha
Ministerstvu práce a sociálních věcí ČR
- Dotace ze státního rozpočtu na podporu sociálních služeb s místní působností – Středočeský kraj
Ministerstvu práce a sociálních věcí ČR
- Tyfloservis – terénní a ambulantní rehabilitace nevidomých a slabozrakých na území hlavního města Prahy
hlavnímu městu Praha
- Tyfloservis – Krajské ambulantní středisko Praha a Střední Čechy
hlavnímu městu Praha
- Viděno pod lupou - rehabilitace osob s těžkým zrakovým postižením
městské části Praha 3
- Sociální rehabilitace osob s těžkým zrakovým postižením
městské části Praha 10

Jsme dodavatelem služby sociální rehabilitace v rámci Individuálního projektu Středočeského kraje financovaného dotací z Evropského sociálního fondu a státního rozpočtu České republiky v Operačním programu Lidské zdroje a zaměstnanost.

Název projektu: Základní síť sociálních služeb ve Středočeském kraji

Registrační číslo: CZ.1.04/3.1.00/05.00021

Název zakázky: Základní síť sociálních služeb ve Středočeském kraji - sociální rehabilitace ambulantní

Děkujeme za dobrou spolupráci

Magistrátu hlavního města Prahy; MUDr. Ivanu Fišerovi a jeho kolektivu – Evropská oční klinika Cornea Lexam s.r.o.; MUDr. Jitce Řehořové a kolektivu pracovníků Centra zrakových vad, s.r.o. při FN v Motole; občanským sdružením CZECHDESIGN.CZ, InternetPoradna.cz, LORM – společnost pro hluchoslepé (poradenské centrum Praha), Okamžik – sdružení pro podporu nejen nevidomých a SONS ČR (oblastním odbočkám Praha a střední Čechy, zvláště pak Kladnu a Mladé Boleslavi, Metodickému centru odstraňování bariér, Navigačnímu centru, prodejně Tyflopomůcky Praha, Středisku integračních aktivit Praha, Středisku výcviku vodičů psů a Tyflokabinetu); obecně prospěšným společností Domov Sue Ryder, Pobytové rehabilitační a rekvalifikační středisko pro nevidomé Dědina a TyfloCentrum Praha; paní hraběnce Mathildě Nostitzové a kolektivu pracovníků Nadačního fondu Mathilda; Prof. MUDr. Pavlovi Kuchynkovi, CSc.; sociálním odborům městských úřadů v Praze a Středočeském kraji; společností Optik Plus s.r.o., Svárovský, s.r.o.; Středisku sociálních služeb, Praha 1; Unii nevidomých a slabozrakých Slovenska; vývojářům orientačního systému pro nevidomé NaviTerier; všem pražským a středočeským školám, jejich pedagogům a studentům i dalším dobrovolníkům, kteří nám pomáhají se sbírkou Bílá pastelka.

Poděkování za finanční a další podporu

- společnosti DINASYS, s.r.o.
- společnosti LMC s.r.o.
- společnosti MARKLAND Kotva a.s.
- společnosti MEDIA FACTORY Czech Republic a.s.
- panu Karlu Vránovi

Kontakty:

Prokopa Diviše 1605/5
400 01 Ústí nad Labem
tel./fax: 475 201 777
e-mail: usti@tyfloservis.cz

Pracovníci:

vedoucí: Mgr. Nikol Aková
instruktoři: Bc. Hana Imiolková
Mgr. Jindra Slovákova
(od 2. 9. 2013)

**Zápis v registru
poskytovatelů sociálních služeb:**
Název zařízení:

Tyfloservis, o.p.s.
- Krajské ambulantní středisko Ústí n. L.

Registrovaná sociální služba:

sociální rehabilitace

Identifikátor: 8215787

- Dotace ze státního rozpočtu na podporu sociálních služeb s místní působností – Ústecký kraj
Ministerstvu práce a sociálních věcí ČR
- Sociální rehabilitace osob se zrakovým a kombinovaným postižením
Ústeckému kraji
- Sociální rehabilitace osob s těžkým zrakovým a kombinovaným postižením
statutárnímu městu Ústí nad Labem
- Kompenzační pomůcky pro osoby s těžkým zrakovým postižením
Nadaci AGROFERT
- „Nevidím, ale umím“
charitativnímu projektu „Čtení pomáhá“

Děkujeme za dobrou spolupráci

Centru komunitní práce Ústí nad Labem; distributorům a dodavatelům kompenzačních a optických pomůcek; Dobrovolnickému centru, o.s.; Magistrátu města Most, Teplice, Děčín a Ústí nad Labem (odboru sociálních věcí, odboru školství, kultury a sociálních služeb - oddělení podpory nestátních soc. služeb); městským úřadům; obecně prospěšným společnostem Demosthenes a TyfloCentrum Ústí nad Labem; oční OPTICE J&J (jmenovitě panu Janu Krejčímu); oftalmologu S4 MUDr. Tomáši Koupovi a dalším očními lékaři; poskytovatelům sociálních služeb pro zdravotně postižené v Ústí nad Labem: CESPO, o.p.s., Sociální agentura, o.p.s. a Ústecký Arcus, občanské sdružení onkologických pacientů, jejich rodinných příslušníků a přátel; SONS ČR (oblastním odbočkám Teplice, Ústí nad Labem, Louny, Litoměřice); středním a vyšším odborným školám Ústeckého kraje; Univerzitě Jana Evangelisty Purkyně v Ústí nad Labem; Úřadu práce v Ústí nad Labem; Ústecké komunitní nadaci; školám, jejich pedagogům a studentům i dalším dobrovolníkům, kteří nám pomáhají se sbírkou Bílá pastelka.

Poděkování za finanční a další podporu

- panu Františku Hrdému
- všem, kteří přispívají na sbírku Bílá pastelka

Poděkování za podporu projektů

- Tyfloservis – rehabilitace a kompenzace zrakových funkcí u osob s vážným postižením zraku
Ministerstvu zdravotnictví ČR

V bytě nevidomého nemají obrazy a zrcadlo co dělat. Jestliže si to nepřeje, pak obrazy a zrcadla mít skutečně nemusí. Dobře popsáný obraz může ale u nevidomého vyvolávat příjemné vzpomínky a představy. Některá výtvarná díla mohou být i reliéfní. Nevidomému by nemělo být lhostejné, jak se u něho cítí vidící návštěvy. Obrazy a zrcadla jsou významným estetickým a praktickým prvkem.

Kontakty:

Burešov 4886
760 01 Zlín
tel.: 577 437 133
e-mail: zlin@tyfloservis.cz

Pracovníci:

vedoucí: Bc. Petr Mach
instruktor: Mgr. Lenka Houšková

Zápis v registru poskytovatelů sociálních služeb:

Název zařízení:

Tyfloservis, o.p.s.
- Krajské ambulantní středisko Zlín

Registrovaná sociální služba:

sociální rehabilitace

Identifikátor: 7545861

vyšším a vysokým školám a všem dalším, kteří, třeba jen drobnou pomocí, podpořili nás a naše klienty; školám, jejich pedagogům a studentům i dalším dobrovolníkům, kteří nám pomáhají se sbírkou Bílá pastelka.

Poděkování za finanční a další podporu

- Nadačnímu fondu Mathilda
- firmě Přerost a Švorc – auto, s.r.o.
- firmě JAVORNÍK – CZ s.r.o.
- firmě POZIMOS, a.s.
- Zlínskému kraji a statutárnímu městu Zlín
- všem, kteří přispívají na sbírku Bílá pastelka

Poděkování za podporu projektů

- Tyfloservis – rehabilitace a kompenzace zrakových funkcí u osob s vážným postižením zraku
- Ministerstvu zdravotnictví ČR**
- Dotace ze státního rozpočtu na podporu sociálních služeb s místní působností – Zlínský kraj
- Ministerstvu práce a sociálních věcí ČR**
- CESTA ZE TMY 2013
- statutárnímu městu Zlín**
- Sociální rehabilitace
- Zlínskému kraji**
- Kompenzační pomůcky pro lidi s těžkým zrakovým handicapem
- Nadaci Charty 77 a fondu Pražské energetiky, a.s.**

Děkujeme za dobrou spolupráci

Českému rozhlasu Brno; Krajskému úřadu Zlínského kraje a Zlínskému kraji; městským úřadům a obecním úřadům ve Zlínském kraji; očním lékařům v kraji a oftalmologu specialistovi - MUDr. Ladislavě Machové; optiku Mgr. Zdeňku Mezírkovi; SONS ČR (oblastním odbočkám ve Zlínském i v dalších krajích); statutárnímu městu Zlín; středním školám, gymnáziím a středním odborným učilištím v kraji; všem dodavatelům a výrobcům pomůcek;



Zajištění dostatečného množství finančních prostředků na poskytování služeb lidem nevidomým a slabozrakým je každoročně nelehkým úkolem. Musíme obstát v řadě dotačních řízení, ucházet se o granty, získávat ke své podpoře dárce a sponzory. V roce 2013 byly služby Tyfloservisu financovány prostřednictvím 58 dotací a grantů. Každý z těchto zdrojů má svá vlastní pravidla a specifiky, které je nutné splnit nejenom při podávání žádostí o dotaci/grant, ale zejména při samotné realizaci projektů. Efektivní a hospodárná koordinace tolika zdrojů je proto administrativně a časově velmi náročná. Kromě dotací z veřejných rozpočtů a grantů/darů z nadačních příspěvků patří mezi významné zdroje financování služeb Tyfloservisu výtěžek sbírky Bílá pastelka a kasy „retriever“ (kasičky v podobě plyšových psů rozmístěné v obchodech a veřejných institucích, např. knihovnách). Velké úsilí také věnujeme získávání darů od firem či jednotlivců.

Financování zdravotně-edukačních služeb

Zajištění zdravotně-edukačních služeb bylo v roce 2013 významně podpořeno především dotací Ministerstva zdravotnictví (90% nákladů). Mezi další zdroje financování služeb patří dotace měst/obcí, krajů, nadační příspěvky a veřejná sbírka Bílá pastelka.

Ministerstvo zdravotnictví ČR	3 800 000 Kč
Města a obce	313 000 Kč
Kraje	36 000 Kč
Nadační příspěvky	100 000 Kč
Bílá pastelka	982 Kč
Celkem	4 249 982 Kč

Procentuální zastoupení jednotlivých zdrojů financování zdravotně-edukačních služeb

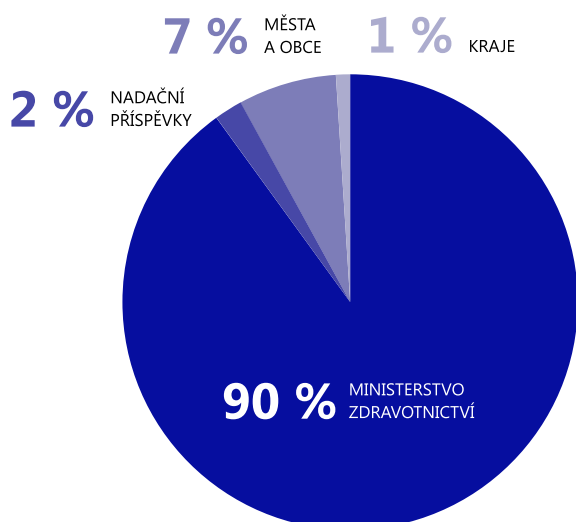

Financování služby sociální rehabilitace

Hlavním zdrojem financování služby sociální rehabilitace byly v roce 2013 evropské strukturální fondy. Celkem v sedmi krajích ČR byla služba financována z Evropského sociálního fondu a státního rozpočtu ČR, prostřednictvím Operačního programu Lidské zdroje a zaměstnanost, prioritní osa 3 - Sociální integrace a rovné příležitosti, oblast podpory 3.1 - Podpora sociální integrace a sociálních služeb. Stejně významný zdroj financování představuje dotace Ministerstva práce a sociálních věcí. Dále bylo poskytování služby v jednotlivých střediscích Tyfloservisu financováno prostřednictvím dotací měst, obcí, krajů, nadačních příspěvků, individuálních a firemních darů a zároveň také z výnosů sbírky Bílá pastelka a kasy „retriever“.

ESF ČR – Individuální projekty	4 971 770 Kč
Ministerstvo práce a sociálních věcí ČR	4 876 000 Kč
Města a obce	1 684 511 Kč
Kraje	770 696 Kč
Nadační příspěvky	218 423 Kč
Individuální a firemní dary	325 378 Kč
Bílá pastelka	888 309 Kč
Kasy retriever	158 218 Kč
Celkem	13 893 305 Kč

Procentuální zastoupení jednotlivých zdrojů financování služby sociální rehabilitace

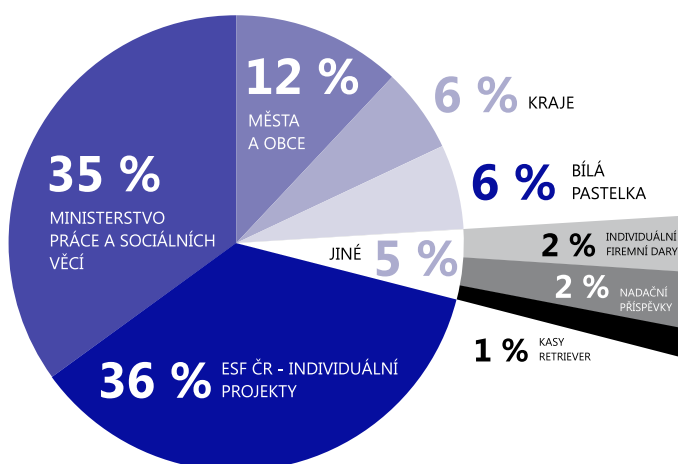

Díky vícezdrojovému systému financování se nám podařilo zajistit a udržet bezplatné terénní a ambulantní služby pro lidi nevidomé a slabozraké na území celé České republiky. Děkujeme všem poskytovatelům dotací, grantů a dárčům, kteří nám v tomto úsilí pomohli.

Roční účetní závěrka

Rozvaha pro nevýdělečné organizace (v celých tisících Kč)

Stav k 1. 1. 2013: -1-

Stav k 31. 12. 2013: -2-

AKTIVA		-1-	-2-
A.	Dlouhodobý majetek celkem	1 409	1 248
A. I.	Dlouhodobý nehmotný majetek celkem	812	793
4.	Drobný dlouhodobý nehmotný majetek	812	793
A. II.	Dlouhodobý hmotný majetek celkem	20 525	20 692
3.	Stavby	289	289
4.	Samostatné mov. věci a soubory mov. věcí	8 197	8 085
7.	Drobný dlouhodobý hmotný majetek	12 039	12 318
A. III.	Dlouhodobý finanční majetek celkem	0	0
A. IV.	Oprávký k dlouhod. majetku celkem	-19 928	-20 237
4.	Oprávký k drobnému dlouhod. nehm. maj.	-812	-793
6.	Oprávký ke stavbám	-65	-75
7.	Oprávký k sam. mov. věcem a soub. mov. věcí	-7 012	-7 051
10.	Oprávký k drobnému dlouhod. hm. majetku	-12 039	-12 318
B.	Krátkodobý majetek celkem	9 011	9 202
B. I.	Zásoby celkem	0	0
B. II.	Pohledávky celkem	942	775
1.	Odběratelé	143	275
4.	Poskytnuté provozní zálohy	709	484
5.	Ostatní pohledávky	40	50
13.	Nároky na dotace a ostatní zúčt. s rozpočtem orgánů územních samosprávních celků	50	-34
B. III.	Krátkodobý finanční majetek celkem	7 600	7 996
1.	Pokladna	176	210
3.	Účty v bankách	7 424	7 786
B. IV.	Jiná aktiva celkem	469	431
1.	Náklady příštích období	73	180
2.	Příjmy příštích období	396	251
AKTIVA CELKEM		10 420	10 450

PASIVA		-1-	-2-
A.	Vlastní zdroje celkem	8 721	9 170
A. I.	Jmění celkem	11 262	11 711
1.	Vlastní jmění	5 013	5 007
2.	Fondy	6 249	6 704
A. II.	Výsledek hospodaření celkem	-2 541	-2 541
1.	Účet výsledku hospodaření	0	
2.	Výsledek hospodaření ve schvalovacím řízení	-209	0
3.	Nerozdělený zisk, neuhraz. ztráta minulých let	-2 332	-2 541
B.	Cizí zdroje celkem	1 699	1 280
B. I.	Rezervy celkem	0	0
B. II.	Dlouhodobé závazky celkem	0	0
B. III.	Krátkodobé závazky celkem	1 672	1 119
1.	Dodavatelé	76	51
3.	Přijaté zálohy	939	490
4.	Ostatní závazky	30	1
22.	Dohadné účty pasivní	627	577
B. IV.	Jiná pasiva celkem	27	161
2.	Výnosy příštích období	27	161
PASIVA CELKEM		10 420	10 450

Výkaz zisku a ztráty

pro nevýdělečné organizace ke dni 31. 12. 2013 (v celých tisících Kč)

Činnost hlavní: -1-

Činnost hospodářská: -2-

Činnost celkem: -3-

-1-

-2-

-3-

NÁKLADY

A. I.	Spotřebované nákupy celkem	1 783	0	1 783
	1. Spotřeba materiálu	1 509	0	1 509
	2. Spotřeba energie	270	0	270
	3. Spotřeba ostatních neskladovatelných dodávek	4	0	4
A. II.	Služby celkem	4 308	9	4 317
	5. Opravy a udržování	213	0	213
	6. Cestovné	193	0	193
	7. Náklady na reprezentaci	0	0	0
	8. Ostatní služby	3 902	9	3 911
A. III.	Osobní náklady celkem	12 159	0	12 159
	9. Mzdové náklady	9 091	0	9 091
	10. Zákonné sociální pojištění	3 068	0	3 068
A. IV.	Daně a poplatky celkem	21	0	21
	16. Ostatní daně a poplatky	21	0	21
A. V.	Ostatní náklady celkem	481	0	481
	24. Jiné ostatní náklady	481	0	481
A. VI.	Odpisy, prodaný majetek, tvorba rezerv a opravných položek celkem	465	0	465
	25. Odpisy dlouhodobého nehmotného a hmotného majetku	465	0	465
A. VII.	Poskytnuté příspěvky celkem	2	0	2
	32. Poskytnuté členské příspěvky	2	0	2
A. VIII.	Daň z příjmů celkem	0	0	0
NÁKLADY CELKEM		19 219	9	19 228

-1- -2- -3-

VÝNOSY

B. I.	Tržby za vlastní výkony a za zboží celkem	5 395	145	5 540
	2. Tržby z prodeje služeb	5 395	145	5 540
B. II.	Změny stavu vnitroorganizačních zásob celkem	0	0	0
B. III.	Aktivace celkem	0	0	0
B. IV.	Ostatní výnosy celkem	1 764	0	1 764
	15. Úroky	7	0	7
	17. Zúčtování fondů	1 470	0	1 470
	18. Jiné ostatní výnosy	287	0	287
B. V.	Tržby z prodeje majetku, zúčtování rezerv a opravných položek celkem	47	0	47
	19. Tržby z prodeje dlouhodobého nehmotného a hmotného majetku	47	0	47
B. VI.	Přijaté příspěvky celkem	366	0	366
	27. Přijaté příspěvky (dary)	366	0	366
B. VII.	Provozní dotace celkem	11 511	0	11 511
	29. Provozní dotace	11 511	0	11 511
VÝNOSY CELKEM		19 083	145	19 228
C.	Výsl. hospodaření před zdaněním -	-136	136	0
	34. Daň z příjmů	0	0	0
D.	Výsledek hospodaření po zdanění	-136	136	0

ODSTAVEC 1

Firma: Tyfloservis, o.p.s.

Sídlo: Krakovská 1695/21, 110 00 Praha 1

IČ: 26200481

Právní forma účetní jednotky:

obecně prospěšná společnost

Předmět podnikání (popř. účel zřízení):

služba nevidomým a slabozrakým

Rozvahový den: 31. 12. 2013

Okamžik sestavení účetní závěrky: 27. 3. 2014

Datum vzniku účetní jednotky

(popř. zahájení činnosti): 18. 9. 2000

Osoba odpovědná za účetnictví: PhDr. Josef Cerha

Osoba odpovědná za účetní závěrku: Kočka, s.r.o.

V Praze 1 dne 27. 3. 2014

Jména a příjmení členů statutárních orgánů:

PhDr. Josef Cerha, ředitel

správní rada:

doc. PhDr. Lea Květoňová, Ph.D., předsedkyně

Mgr. Jan Kovář, člen

Jan Příborský, člen do 31. 12. 2013

PhDr. Milan Pešák, člen od 1. 1. 2014

dozorčí rada:

Ing. Jan Strašrybka, předseda

JUDr. Radmila Chadimová, členka

PhDr. Jiří Reichel, člen

Popis organizační struktury ÚJ, popř. zásadní změny během ÚO: Žádné změny nenastaly.

Popis změn a dodatků provedených v uplynulém ÚO v obchodním rejstříku: Žádné změny nenastaly.

ODSTAVEC 3

Průměrný přepočtený počet zaměstnanců během ÚO:	38
Osobní náklady:	12 159 085 Kč
Členové řídicích orgánů (počet):	0
Osobní náklady:	0
Odměny osobám, které jsou statutárním orgánem:	353 345 Kč
Odměny členům statutárních a dozorčích orgánů:	0
Výše vzniklých nebo sjednaných penzijních závazků bývalých členů vyjmenovaných orgánů:	0

ODSTAVEC 5

Použité obecné účetní zásady: Účetní jednotka účtuje v souladu se zákonem o účetnictví, vyhláškou č. 504/2002 Sb. a Českými účetními standardy pro organizace, jejichž hlavním předmětem činnosti není podnikání.

Použité účetní metody: Účetní jednotka účtuje v soustavě podvojného účetnictví, účetnictví je vedeno prostředky výpočetní techniky SW CSH Sysel. Prvotní doklady i tiskové výstupy jsou archivovány v sídle společnosti.

Způsob oceňování: Majetek i závazky jsou oceňovány v souladu se zákonem o účetnictví.

Způsob odpisování: Odpisování majetku je prováděno na základě odpisového plánu, sestaveného v závislosti na době použitelnosti jednotlivých druhů majetku.

Odchytky od věrného a poctivého obrazu předmětu účetnictví: Nejsou.

Způsob stanovení opravných položek: Opravné položky nebyly stanoveny.

Způsob stanovení opravek k majetku: Oprávky k majetku byly stanoveny v souladu s odpisovým plánem.

Způsob přepočtu údajů v cizích měnách na českou měnu: Pro přepočet cizích měn je používán aktuální kurz ČNB, pouze pro vklady a výběry v hotovosti je používán aktuální kurz banky.

ODSTAVEC 6

Významné položky z rozvahy podstatné pro analýzu a pro hodnocení finanční a majetkové situace a výsledku hospodaření ÚJ, které nevyplývají přímo z rozvahy: Nejsou.

Významné položky z výkazu zisku a ztráty podstatné pro analýzu a pro hodnocení finanční a majetkové situace a výsledku hospodaření ÚJ, které nevyplývají přímo z výkazu zisku a ztráty: Nejsou.

Zvláště uváděné významné údaje, které nejsou v rozvaze a výkazu zisku a ztráty samostatně vykazány:

Doměrky splatné daně z příjmu za minulá ÚO: Nejsou.

Rozpis rezerv: Nejsou.

Dlouhodobé bankovní úvěry včetně úrokových sazeb: Nejsou.

Popis zajištění úvěru: Neení.

Přijaté dotace na investiční a provozní účely:

MPSV: 4 876 000 Kč

MZ ČR: 3 800 000 Kč

ostatní: 2 835 458 Kč

ODSTAVEC 7

Pohledávky a závazky po lhůtě splatnosti: Nejsou.

Pohledávky a závazky, které k rozvahovému dni mají dobu splatnosti delší než pět let: Nejsou.

Pronajatý majetek: Neení.

Majetek zatížený zástavním právem nebo věcným břemenem, s uvedením převedeného nebo poskytnutého zajištění: Neení.

Drobný nehmotný a hmotný majetek neuvedený v rozvaze, uváděný v příloze s ohledem na princip významnosti: Neení.

Významné události, které se stanou mezi rozvahovým dnem a okamžikem sestavení účetní závěrky: Nenastaly žádné.

Výsledek hospodaření za rok 2012 ve výši -209 219,78 Kč zaúčtován na účet 932 jako nerozdělená ztráta.

Přehled rozsahu výnosů v členění podle zdrojů (v celých Kč)

Tržby z prodeje služeb – individuální projekty	5 394 729
Úroky	7 195
Zúčtování fondů	1 469 921
Jiné ostatní výnosy	286 951
Tržby z prodeje majetku	46 900
Přijaté příspěvky (dary)	365 464
Projekt ESF ČR – OP VK	31 252
Dotace celkem	11 480 206
z toho:	
MPSV	4 876 000
MZ	3 800 000
Města a obce	1 997 510
Kraje	806 696
Tržby z prodeje služeb – doplňková činnost	145 245

VÝNOSY CELKEM

19 227 863

Vývoj a konečný stav fondů (v celých Kč)

	stav k 1. 1.	stav k 31. 12.	rozdíl
Rezervní fond	0	0	+ -209 220
Výtěžek sbírky „Kasy retriever“ 2009	28 463	7 003	-21 460
Výtěžek sbírky „Kasy retriever“ 2010	181 901	139 725	-42 176
Výtěžek sbírky „Kasy retriever“ 2011	567 706	504 562	-63 144
Výtěžek sbírky „Kasy retriever“ 2012	539 265	535 037	-4 228
Výtěžek sbírky „Kasy retriever“ 2013	0	556 568	+556 568
Firemní a indiv. dárci, nadační příspěvky	1 401 011	1 499 628	+98 617
Výtěžek sbírka Bílá pastelka 2008	1 171 056	281 765	-889 291
Výtěžek sbírky Bílá pastelka 2009	897 000	897 000	0
Výtěžek sbírky Bílá pastelka 2010	830 000	830 000	0
Výtěžek sbírky Bílá pastelka 2011	632 715	632 715	0
Výtěžek sbírky Bílá pastelka 2012	0	820 000	+820 000
Celkový stav fondů k 1. 1. 2013	6 249 117		
Celkový stav fondů k 31. 12. 2013		6 704 003	

CELKOVÝ POHYB

+454 886

Stav a pohyb majetku a závazků (v celých Kč)

DDNM	812 385	792 511	-19 874
Stavby	288 806	288 806	0
Samostatné movité věci	8 197 304	8 085 405	-111 899
Drobný dlouhodobý hmotný majetek	12 039 095	12 318 429	+279 334
Pokladna	176 060	210 320	+34 260
Bankovní účty	7 424 072	7 785 544	+361 472
Pohledávky za odběrateli	142 987	275 421	+132 434
Poskytnuté zálohy	709 373	483 824	-225 549
Ostatní pohledávky	39 500	49 671	+10 171
Dodavatelé	75 801	51 267	-24 534
Přijaté zálohy	939 614	490 185	-449 429
Ostatní závazky	30 065	1 271	-28 794
Závazky k zaměstnancům	0	0	++9 141 722
Závazky k soc. zabezpečení a zdrav. pojištění	0	0	++5 281 129
Ostatní přímé daně	0	0	--726 454
Nároky na dotace	50 000	34 104	-15 896
Náklady příštích období	73 050	179 805	+106 755
Výnosy příštích období	27 011	161 252	+134 241
Příjmy příštích období	396 509	250 524	-145 985
Dohadné účty pasivní	627 507	577 075	-50 432

Náklady v druhovém členění (v celých Kč)

Náklady pro plnění obecně prospěšných služeb

Spotřeba materiálu	1 508 631
Spotřeba energie	269 829
Spotřeba ostatních neskladovatelných dodávek	4 089
Opravy a udržování	213 460
Cestovné	193 220
Náklady na reprezentaci	124
Ostatní služby	3 902 335
Mzdové náklady	9 091 117
Zákonné soc. pojištění	3 067 969
Ostatní daně a poplatky	20 429
Jiné ostatní náklady	480 986
Odpisy DDM	464 957
Poskytnuté členské příspěvky	2 450

Náklady pro plnění doplňkové činnosti

Ostatní služby	8 500
----------------	-------

NÁKLADY CELKEM

19 228 096

Zpráva auditora vedení obecně prospěšné společnosti

Tyfloservis, o. p. s.

Provedl jsem audit přiložené účetní závěrky účetní jednotky **Tyfloservis, o.p.s.** IČ 26200481 k 31. prosinci 2013. Za sestavení účetní závěrky jsou odpovědné statutární orgány účetní jednotky. Mojí úlohou je vyjádřit na základě auditu výrok o této účetní závěrce.

Audit jsem provedl v souladu se Zákonem o auditorech a Komoře auditorů České republiky a auditorskými směrnicemi Komory auditorů České republiky. Tyto směrnice požadují, aby byl audit naplánován a proveden tak, aby auditor získal přiměřenou jistotu, že účetní závěrka neobsahuje významné nesprávnosti. Audit zahrnuje výběrovým způsobem provedené ověření úplnosti a průkaznosti částek a informací uvedených v účetní závěrce.

Audit rovněž zahrnuje posouzení správnosti a vhodnosti použitých účetních zásad a významných odhadů učiněných společností a zhodnocení celkové prezentace účetní závěrky. Jsem přesvědčen, že provedený audit poskytuje přiměřený podklad pro vyjádření výroku.

Podle mého názoru, účetní závěrka, ve všech významných ohledech podává věrný a poctivý obraz aktiv, pasiv a finanční situace účetní jednotky **Tyfloservis, o.p.s.** k 31. prosinci 2013 a výsledek hospodaření za rok 2013 v souladu se zákonem o účetnictví a předpisy České republiky.

„výrok bez výhrad“

Účetní jednotka vykazuje hodnotu aktiv ve výši 10 450 tis. Kč., cizí zdroje ve výši 1 280 tis. Kč.

V Praze dne 28. května 2014



.....
Ing. František Meierl

auditor – č. oprávnění 1160

Lačnovská 377/8, Praha 5 – Zličín

- Přílohy:
- Rozvaha
 - Výkaz zisku a ztráty
 - Příloha k UZ

Ing. František Meierl

Auditor č. opr. 1160

Lačnovská 377/8

155 21 Praha 5 Zličín

Tyfloservis o.p.s.

Krakovská 21, 110 00 Praha -1

IČ: 26200481

Věc: Revize hospodaření se státními dotacemi

V souvislosti s hospodařením se všemi dotacemi přijatými ze státního rozpočtu za rok 2013 byly dodrženy všechny podmínky čerpání dotací včetně zákonných ustanovení souvisejících s čerpáním státních dotací.

V Praze dne 28. 5. 2014



.....
Podpis auditora

**ZPRÁVA AUDITORA K VÝROČNÍ ZPRÁVĚ
SPOLEČNOSTI Tyfloservis o.p.s.**

Ověřili jsme soulad výroční zprávy s účetní závěrkou za období 2013, která je obsažena v této výroční zprávě. Za správnost výroční zprávy je zodpovědné vedení společnosti. Naším úkolem je vydat na základě provedeného ověření výrok o souladu výroční zprávy s účetní závěrkou.

Ověření jsem provedl v souladu s Mezinárodními auditorskými standardy a souvisejícími aplikačními doložkami Komory auditorů České republiky. Tyto standardy vyžadují, aby auditor naplánoval a provedl ověření tak, aby získal přiměřenou jistotu, že informace ve výroční zprávě, které popisují skutečnosti, jež jsou též předmětem zobrazení v účetní závěrce, jsou ve všech významných ohledech v souladu s příslušnou účetní závěrkou. Jsem přesvědčen, že provedené ověření poskytuje přiměřený podklad pro vyjádření výroku auditora.

Podle mého názoru jsou informace uvedené ve výroční zprávě ve všech významných ohledech v souladu s výše uvedenou účetní závěrkou.

V Praze dne 28. 5. 2014

Ing. František Meierl –
Auditor č.o. 1160
Lačnovská 377/8
155 21 Praha – 5, Zličín



.....
razítka a podpis auditora

Za morální podporu a odbornou spolupráci děkujeme následujícím osobnostem

paní hraběnce Mathildě Nostitzové
panu Jaroslavu Dodalovi
PhDr. Václavu Filecovi
panu Ondřeji Havelkovi
paní Evě Holubové
panu Marku Houškovi
Ing. Haně Jasenovcové
prof. MUDr. Janu Kolínovi, DrSc.
Mgr. Pavle Kovařikové
panu Luboši Krapkovi
prof. MUDr. Pavlu Kuchynkovi, CSc.
Mgr. Radku Pavlíčkoví
PhDr. Milanu Pešákovi
Mgr. Václavu Poláškoví
MUDr. Jitce Řehořové
panu Marku Salabovi
prof. MUDr. Pavlu Těšínskému, DrSc.
PhDr. Ludmile Vostřákové
Bc. Petru Vyhnálkovi

Za pomoc a spolupráci děkujeme

Asociaci poraden pro osoby se zdravotním postižením České republiky
Asociaci veřejně prospěšných organizací ČR
Centru zrakových vad, s.r.o.
České oftalmologické společnosti při ČLS Jana Evangelisty Purkyně
České radě sociálních služeb
Lions Clubům v ČR
Ministerstvu zahraničních věcí ČR
Nadačnímu fondu Mathilda
obecně prospěšné společnosti Kunštát PRO FUTURO Okamžiku - sdružení pro podporu nejen nevidomých
Pedagogické fakultě Masarykovy Univerzity v Brně
Pedagogické fakultě Univerzity Hradec Králové
Pedagogické fakultě Univerzity Karlovy v Praze
Pobytovému rehabilitačnímu a rekvalifikačnímu středisku pro nevidomé Dědina, o.p.s.
sociální firmě ERGONES
společnosti Prague International Marathon, spol. s r.o.
společnosti BAYER s.r.o.
výrobnímu družstvu nevidomých SPEKTRA

Děkujeme všem, jejichž finanční příspěvek, materiální dar nebo jiná podpora a aktivity mají výrazný dopad na realizaci celého projektu Tyfloservis

Ministerstvu práce a sociálních věcí ČR
Ministerstvu zdravotnictví ČR
Sjednocené organizaci nevidomých a slabozrakých ČR
hlavnímu městu Praha
statutárnímu městu Olomouc
statutárnímu městu Pardubice
statutárnímu městu Ostrava
Nadaci OKD
Libereckému kraji
Ústeckému kraji
statutárnímu městu Ústí nad Labem
Jihočeskému kraji
Moravskoslezskému kraji
Nadačnímu fondu Mathilda
Pardubickému kraji
statutárnímu městu Brno
statutárnímu městu České Budějovice
statutárnímu městu Hradec Králové
statutárnímu městu Karlovy Vary
Karlovarskému kraji
statutárnímu městu Zlín
společnosti Přerost a Švorc - auto, s.r.o.
společnosti GALOP, s.r.o.
sdružení Lions Club Plzeň - City
společnosti Siemens, s.r.o.
Zlínskému kraji
Nadaci Charty 77 a fondu Pražské energetiky, a.s.
Nadaci AGROFERT
městské části Praha 3
společnosti Východočeská plynárenská, a.s.
společnosti Metrostav a.s.

Zvláštní poděkování

Služba sociální rehabilitace je spolufinancována Evropským sociálním fondem a státním rozpočtem ČR prostřednictvím Operačního programu Lidské zdroje a zaměstnanost.



evropský sociální fond v ČR
EVROPSKÁ UNIE



OPERAČNÍ PROGRAM
LIDSKÉ ZDROJE
A ZAMĚSTNANOST

PODPORUJEME
VAŠI BUDOUCNOST
www.esfcr.cz

Výroční zpráva 2013 - Tyfloservis, o.p.s.

V pořadí čtrnáctá výroční zpráva Tyfloservisu, o.p.s. je přístupná v sídle společnosti, v rejstříku obecně prospěšných společností, v krajských knihovnách a na www.tyfloservis.cz.
K dispozici je též verze přizpůsobená nevidomým a slabozrakým lidem.
K vydání schválena správní radou po přezkoumání dozorčí radou společnosti.
Vydána v souladu se zákonem č. 248/1995 Sb., o obecně prospěšných společnostech, ve znění pozdějších předpisů.
© Tyfloservis, o.p.s., 2014

Vydal: Tyfloservis, o.p.s., Krakovská 21, 110 00 Praha 1
Vyrobil: SIGIT, spol. s r.o., Ohradní 59, 140 00 Praha 4
Rok vydání: 2014
Vydání: 1.
Náklad: 1 200 ks

Podklady pro výroční zprávu zpracovali:
ředitel společnosti PhDr. Josef Cerha, pracovníci organizačního a metodického centra Tyfloservisu, o.p.s.
a vedoucí krajských ambulantičních středisek.
Foto titulní strany: Mgr. Iveta Langrová
Ostatní foto: archiv Tyfloservisu, o.p.s.
Grafická úprava: Mgr. Gabriela Vorlová

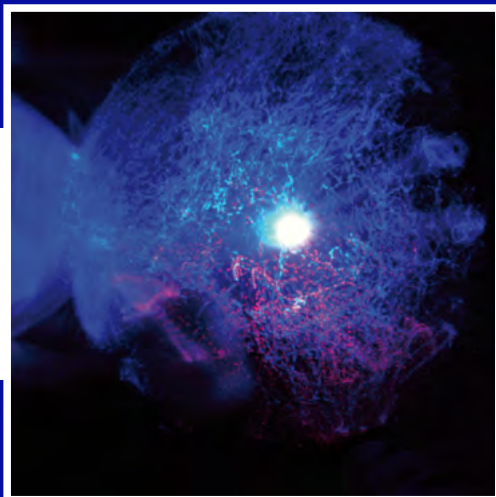

www.tyfloservis.cz